

*Проект интерьера коттеджа 1 и 2
этажа, расположенного по адресу:
ТСН «Берег», ул 1 линия, уч.2.*

2023-2024г.

Дизайнер: Кормилицына А.С.
тел: +7 (927) 223-23-11



Лист	Наименование
	Титульный лист
1	Состав проекта
2	Обмерный план 1 этажа
3	Обмерный план 2 этажа
4	План демонтажа конструкций 1 этажа
5	План демонтажа конструкций 2 этажа
6	План возводимых конструкций 1 этажа
7	План возводимых конструкций 2 этажа
8	План сантехнического оборудования 1 этажа
9	Спецификация сантехнического оборудования 1 этажа
10	План сантехнического оборудования 2 этажа
11	Спецификация сантехнического оборудования 2 этажа
12	План отопительных приборов 1 этажа
13	План отопительных приборов 2 этажа
14	План контуров теплых полов 1 этажа
15	План контуров теплых полов 2 этажа
16	План размещения наружных и внутренних блоков кондиционеров 1 этажа
17	План размещения наружных и внутренних блоков кондиционеров 2 этажа
18	План потолков 1 этажа
19	Узлы потолков 1 этажа
20	Узлы потолков 1 этажа
21	План потолков 2 этажа
22	Узлы потолков 2 этажа
23	Узлы потолков 2 этажа
24	План размещения осветительных приборов 1 этажа
25	План размещения осветительных приборов 2 этажа
26	План расположения выключателей 1 этажа
27	План расположения выключателей 2 этажа
28	План розеток и выводов 1 этажа
29	План розеток и выводов 2 этажа
30	План напольных покрытий 1 этажа
31	План напольных покрытий 2 этажа
32	План отделки стен 1 этажа
33	План отделки стен 2 этажа
34	Ведомость заполнения дверных проемов 1 этажа
35	Ведомость заполнения дверных проемов 2 этажа
36	Функционально-планировочное решение 1 этажа
37	Функционально-планировочное решение 2 этажа
38	План зонирования 1 этажа
39	План зонирования 2 этажа
40	План видов разверток стен 1 этажа
41	План видов разверток стен 2 этажа
42	Развертки прихожей 1 этажа
43	Развертки С/У гостевого 1 этажа
44	Развертки Холл/Лестница
45	Развертки Холл/Лестница

Лист	Наименование
46	Развертки Общей зоны
47	Развертки Общей зоны
48	Развертки постирочной
49	Развертки Спальни 1
50	Развертки С/У при спальне 1
51	Развертки Спальни 2
52	Развертки С/У при спальне 2
53	Развертки детской 2 этаж
54	Развертки С/У при детской 2 этаж
55	Развертки Спальни хозяйской 2 этаж
56	Развертки С/У хозяйского 2 этаж
57	Развертки гардеробной 2 этаж
58	Развертки кабинета 2 этаж
59	План мебели индивидуального изготовления 1 этажа
60	Тех.задание на изготовление мебели прихожей 1 этажа
61	Тех.задание на изготовление мебели гостевого С/У 1 этажа
62	Тех.задание на изготовление кухни 1 этажа
63	Тех.задание на изготовление кухни 1 этажа
64	Тех.задание на изготовление мебели гостиной
65	Тех.задание на изготовление мебели постирочной 1 этажа
66	Тех.задание на изготовление мебели постирочной 1 этажа
67	Тех.задание на изготовление мебели Спальни 1 и С/У 1 этажа
68	Тех.задание на изготовление мебели Спальни 2 и С/У 1 этажа
69	План мебели индивидуального изготовления 2 этажа
70	Тех.задание на изготовление мебели Холла и Гардеробной 2 этажа
71	Тех.задание на изготовление мебели Гардеробной 2 этажа
72	Тех.задание на изготовление мебели Детской 2 этажа
73	Тех.задание на изготовление мебели С/У Детской 2 этажа
74	Тех.задание на изготовление мебели Спальни хозяйской 2 этажа
75	Тех.задание на изготовление мебели С/У при спальне хозяйской 2 этажа
76	Тех.задание на изготовление мебели Кабинета 2 этажа
77	Спецификация мебели отдельной стоящей 1 этажа
78	Спецификация мебели отдельной стоящей 2 этажа
79	Общие данные
80	Общие данные
81	Общие данные
82	Общие данные. Ведомость осветительных приборов
83	Общие данные. Ведомость осветительных приборов
84	Общие данные. Ведомость электроустановочного оборудования
85-105	3 D-Viz

Обмерный план 1 этажа
М 1:75

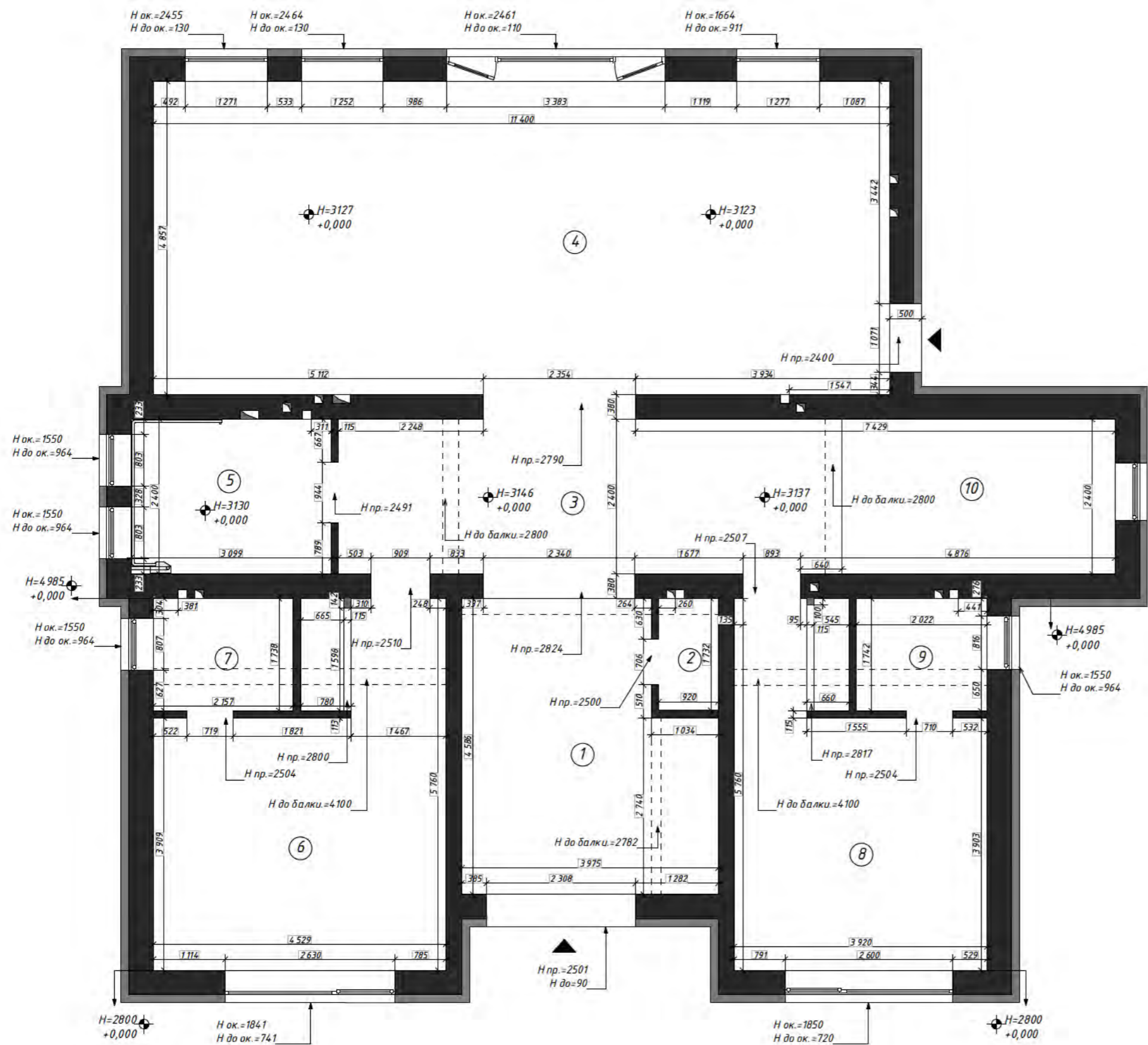

Экспликация помещений

№	Наименование	Площадь м ²
1	Прихожая	16,32
2	С/У прихожей	1,59
3	Холл/Лестница	30,66
4	Кухня/Гостиная	55,37
5	Постирочная	7,44
6	Спальня №1	21,76
7	С/У при спальне №1	3,75
8	Спальня №2	18,52
9	С/У при спальне №2	3,52
Всего:		155,93

Условные обозначения:

- Конструкции из кирпича
- Кирпич облицовочный

Примечание:
*За относительную отметку +0,000 принят уровень существующего пола

Обмерный план 2 этажа
М 1:75

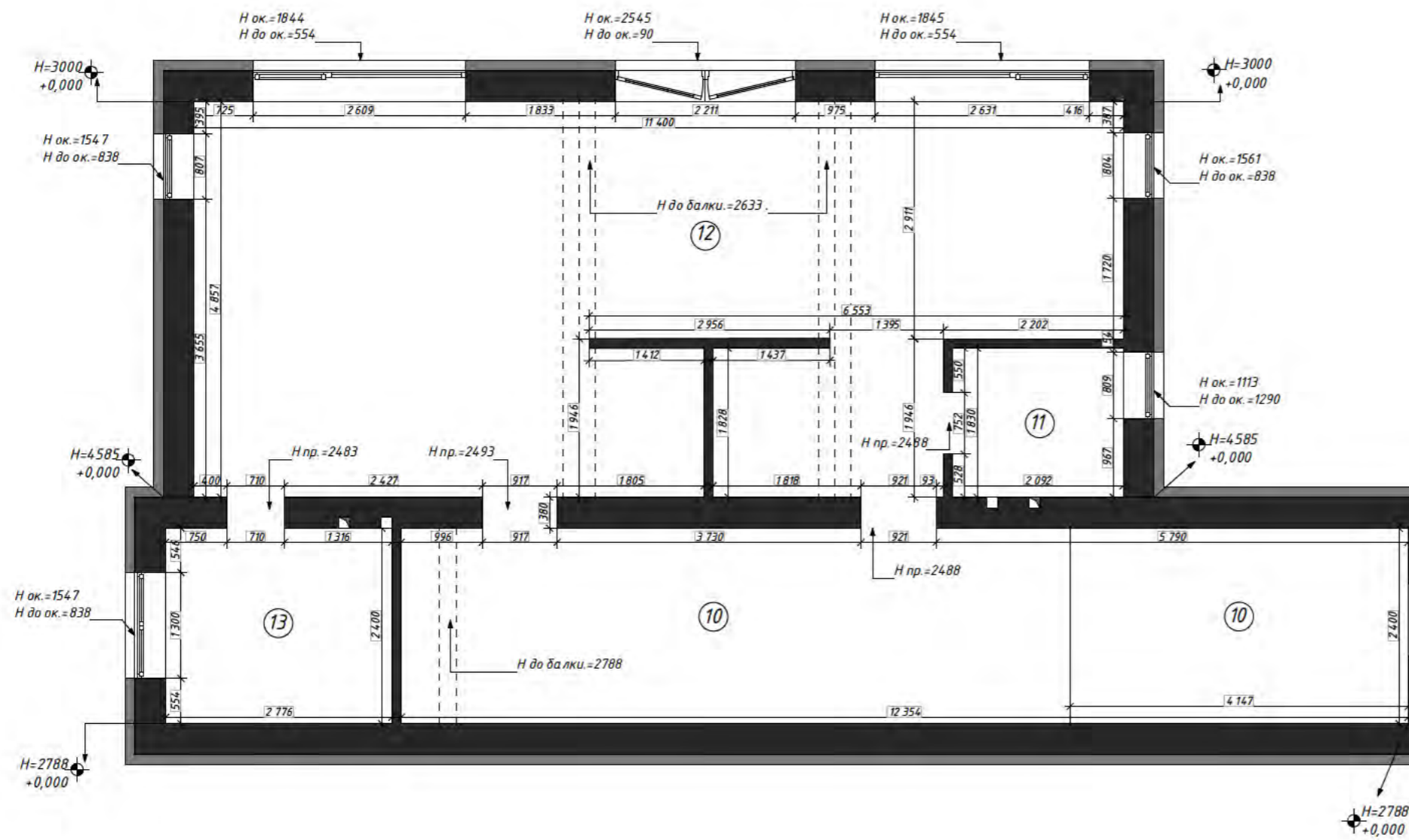

Экспликация помещений

№	Наименование	Площадь м ²
10	Лестница/Коридор	29,65
11	С/У при спальне №3	3,83
12	Общее пр во спален	50,54
13	С/У при спальне Хозяйской	6,66
Всего:		90,68

Условные обозначения:

- Конструкции из кирпича
- Кирпич облицовочный

Примечание:
*За относительную отметку +0,000 принят уровень существующего пола

План демонтажа конструкций 1
этажа
М 1:75

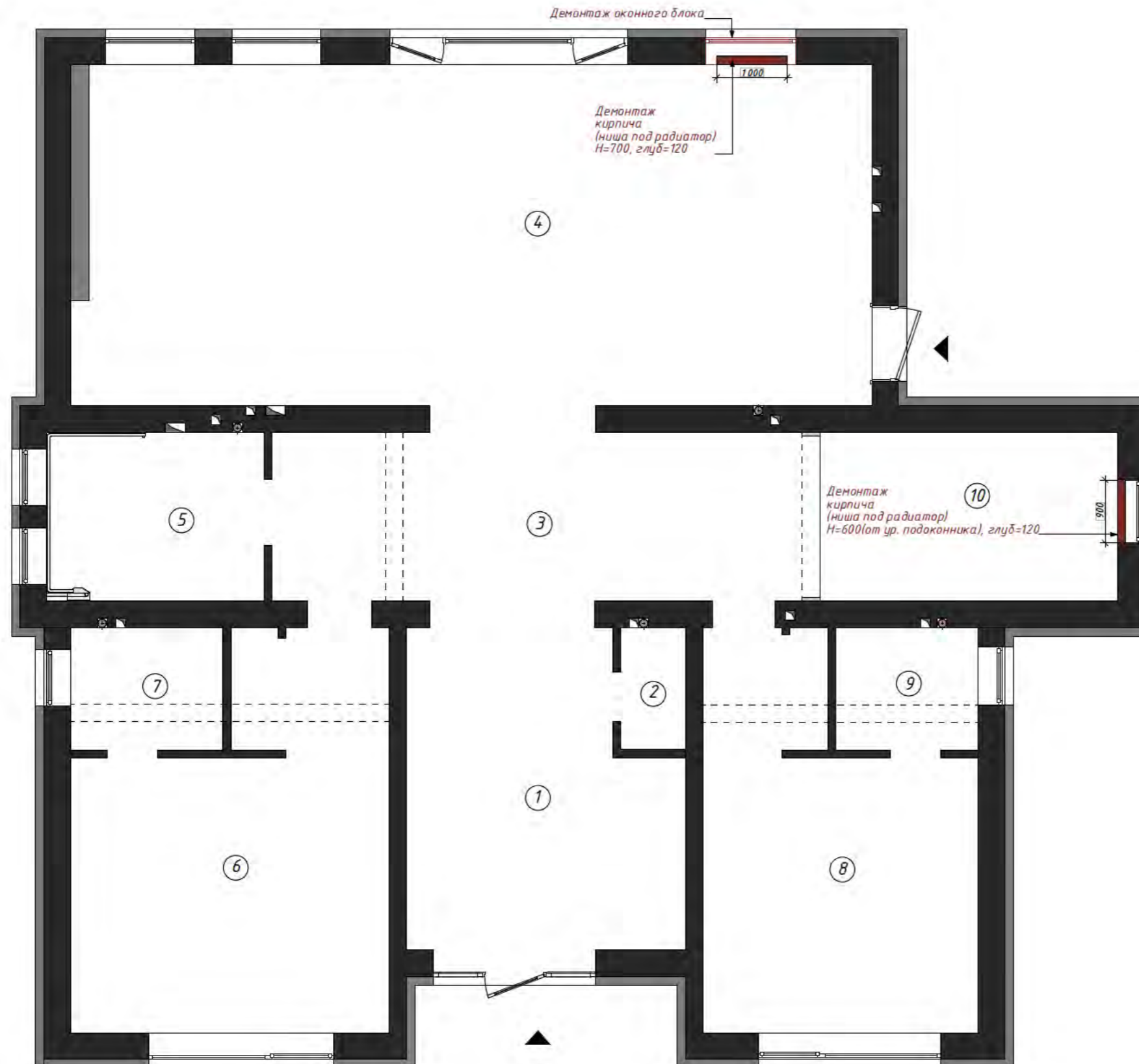

Экспликация помещений

№	Наименование	Площадь м ²
1	Прихожая	16,32
2	С/У прихожей	1,59
3	Холл/Лестница	30,66
4	Кухня/Гостиная	55,37
5	Постирочная	7,44
6	Спальня №1	21,76
7	С/У при спальне №1	3,75
8	Спальня №2	18,52
9	С/У при спальне №2	3,52
Всего:		155,93

Условные обозначения:

Демонтируемые конструкции из кирпича

Примечание:
*За относительную отметку +0.000 принят уровень существующего пола

План демонтажа конструкций 2
этажа
М 1:75

Экспликация помещений

№	Наименование	Площадь м ²
10	Лестница/Коридор	29,65
11	С/У при спальне №3	3,83
12	Общее пр во спален	50,54
13	С/У при спальне Хозяйской	6,66
Всего:		90,68

Условные обозначения:

 Демонтируемые конструкции из кирпича

Демонтаж
кирпича
(ниша под радиатор)
H=700, глуб=120

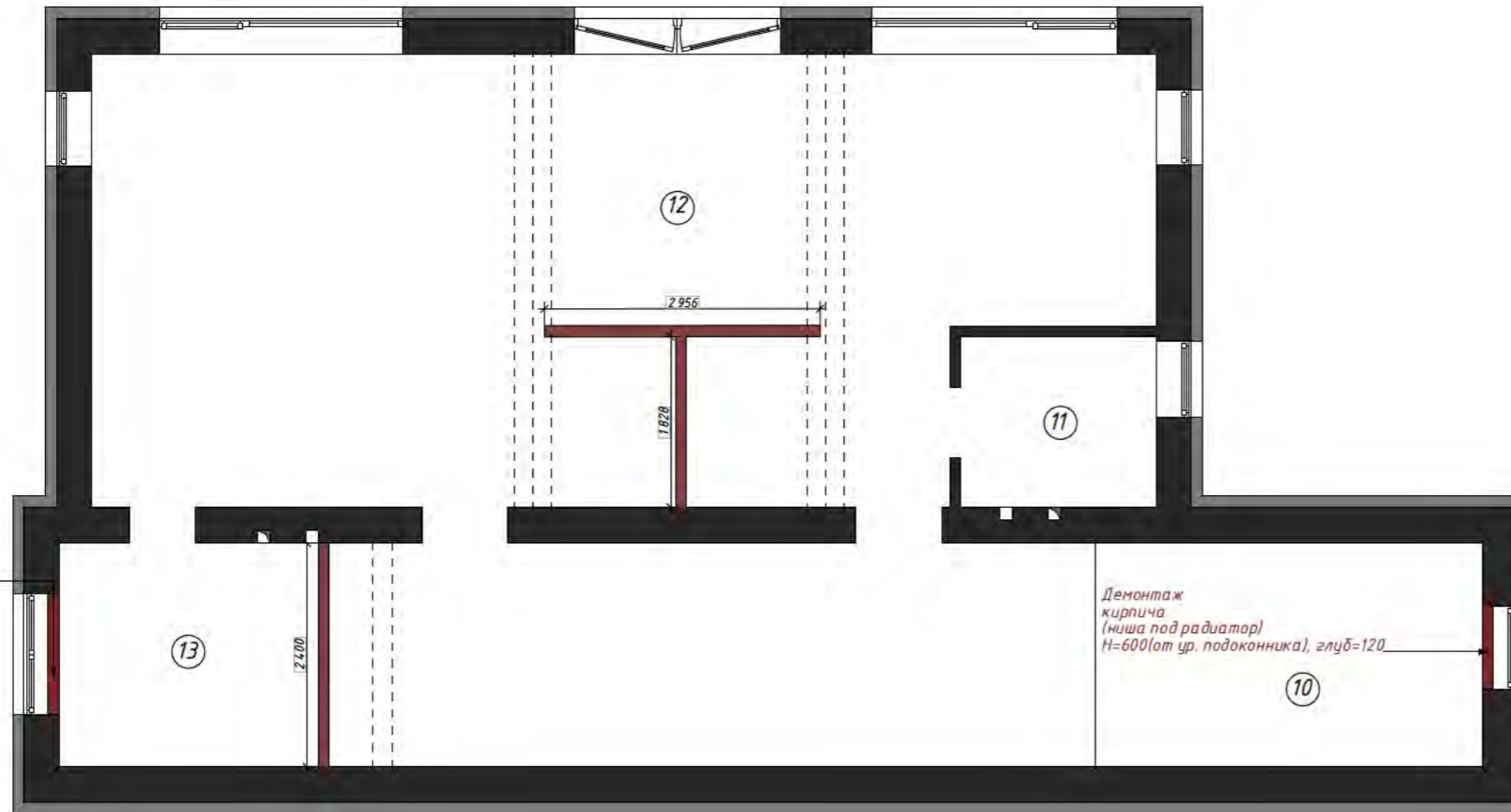

Демонтаж
кирпича
(ниша под радиатор)
H=600(от ур. подоконника), глуб=120

Примечание:
*За относительную отметку +0.000 принят уровень существующего пола

План возводимых конструкций 1
этажа
М 1:75

Замена оконного блока
Чистовая высота подоконника
860 мм. (подоконник 20 мм)



Экспликация помещений

№	Наименование	Площадь м ²
1	Прихожая	16,32
2	С/У прихожей	1,59
3	Холл/Лестница	30,66
4	Кухня/Гостиная	55,37
5	Постирочная	7,44
6	Спальня №1	21,76
7	С/У при спальне №1	3,75
8	Спальня №2	18,52
9	С/У при спальне №2	3,52
Всего:		155,93

Условные обозначения:

- Конструкции из кирпича существующие
- Кирпич облицовочный
- Конструкции возводимые из блока Газобетонного
- Конструкции возводимые из ГКЛ, см. развертки
- Конструкции возводимые из ВГКЛ, см. развертки

Примечание:

- * За относительную отметку +0.000 принят уровень существующего пола
- * Перед монтажом ГКЛ предусмотреть шумоизоляцию канализационного стояка
- * Перед монтажом ознакомиться с развертками и доп. узлами
- * Перед монтажом СМ. план потолков с указанием высот стен

Экспликация помещений

№	Наименование	Площадь м ²
11	Лестница/Коридор	20,76
12	Спальня №3	15,15
13	С/У при спальне №3	3,83
14	Спальня хозяйская	23,09
15	Ванная комната	6,97
16	С/У при спальне Хоз.	4,07
17	Гардеробная	9,79
18	Кабинет	5,52
Всего:		90,68

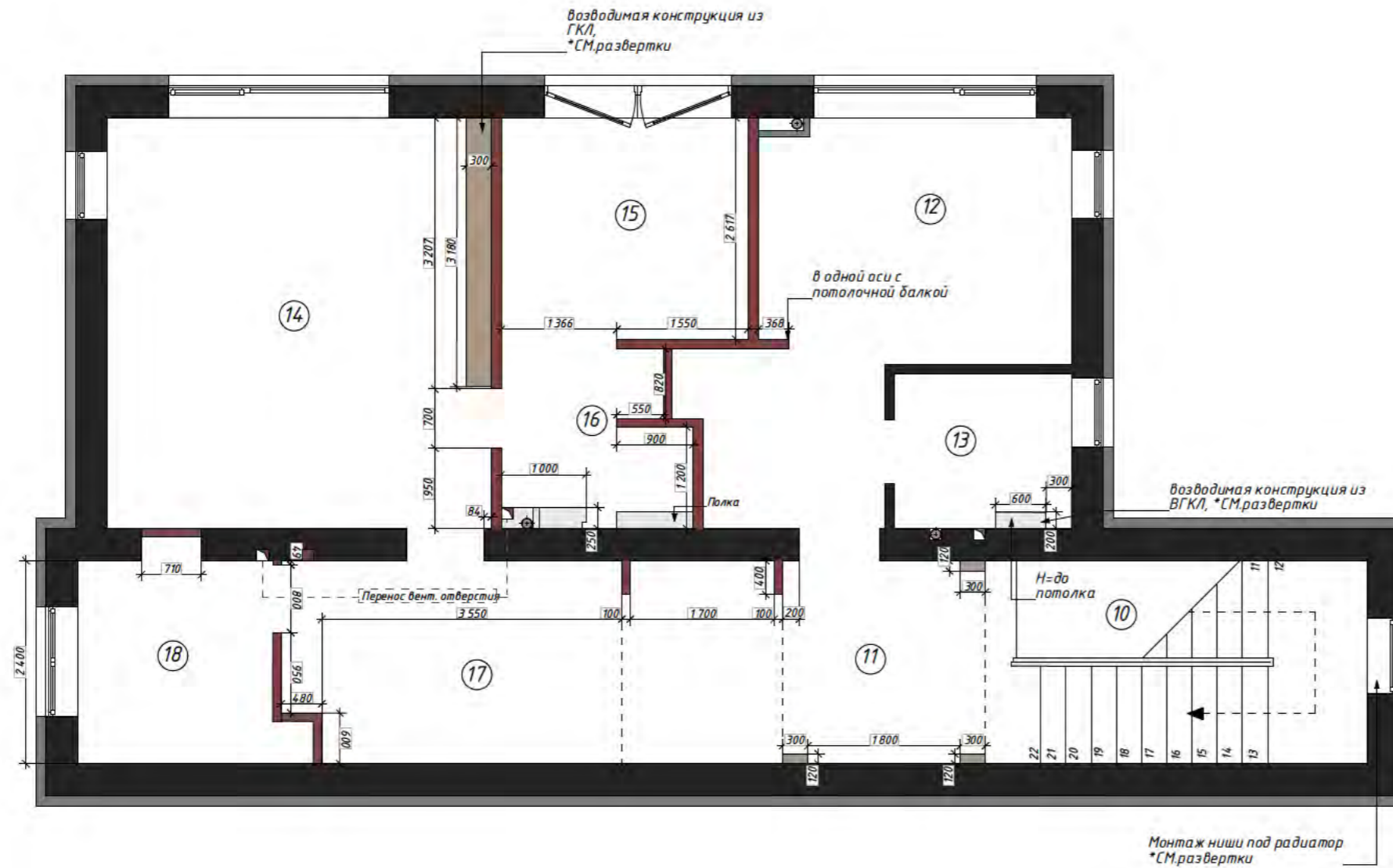

Условные обозначения:

- Конструкции из кирпича существующие
- Кирпич облицовочный
- Конструкции возводимые из блока Газобетонного
- Конструкции возводимые из ГКЛ, см. развертки
- Конструкции возводимые из ВГКЛ, см. развертки

Примечание:
 *За относительную отметку +0.000 принят уровень существующего пола
 *Перед монтажом ГКЛ предусмотреть шумоизоляцию канализационного стояка
 *Перед монтажом ознакомиться с развертками и доп. узлами
 *Перед монтажом СМ. план потолков с указанием высот стен

План сантехнического
оборудования 1 этажа
М 1:75

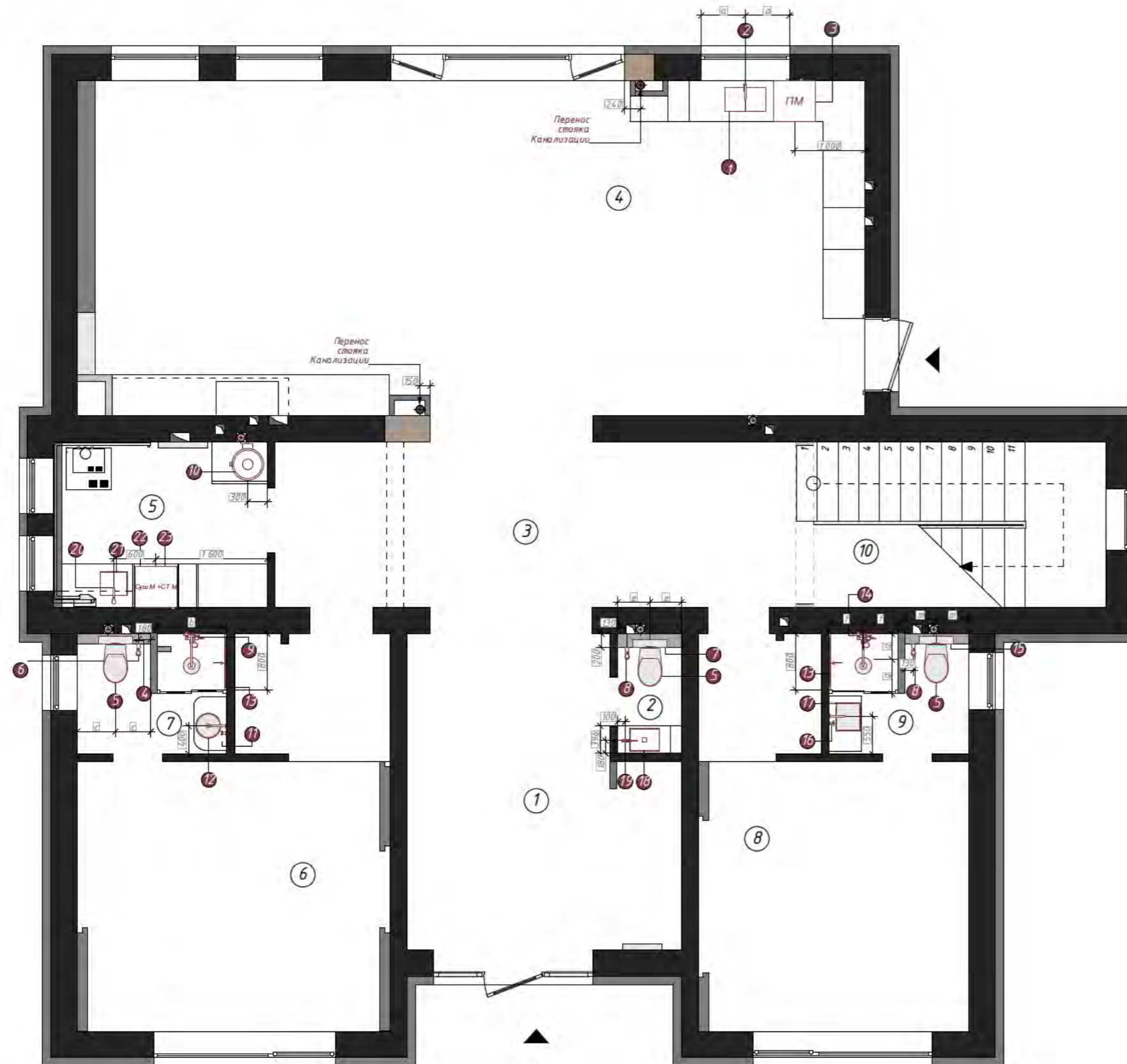

Экспликация помещений

№	Наименование	Площадь м ²
1	Прихожая	16,32
2	С/У прихожей	1,59
3	Холл/Лестница	30,66
4	Кухня/Гостиная	55,37
5	Постирочная	7,44
6	Спальня №1	21,76
7	С/У при спальне №1	3,75
8	Спальня №2	18,52
9	С/У при спальне №2	3,52
Всего:		155,93

Примечание:
 *За относительную отметку +0.000 указан уровень
 чистового пола
 *Сантехнические приборы без указания артикулов,
 подбираются в процессе авторского надзора
 *Предусмотреть шумоизоляцию стояков

№	Наименование	Монтаж
1	Мойка кухонная, накладная из черного камня, 600 мм MLACIO Mircia 60 Sargzo MC. 77011	На столешницу H=860 *от уровня чистового пола
2	Смеситель для кухни (мойки) OMOKIRI Капю PVD-LG светлое золото/черный	На столешницу H=860 *от уровня чистового пола
3	Посудомоечная машина 600x600	Встраиваемая в кухню
4	Система инсталляции для унитаза OLI 80 300572 Клавиша смыва OLI Slim 659046 хром матовый	Встраиваемая
5	Унитаз подвесной AMPM Awe C111738WH с сиденьем микролифт	Подвесной
6	Гигиенический душ Воете Упо со смесителем, никель, 467-NB	Встраиваемый в стену H=750
7	Комплект инсталляции для унитаза TESCbase 9400401 для подвесного унитаза, с клавишей в цвете черный матовый	Встраиваемая
8	Гигиенический душ Воете Упо со смесителем, черный, 467-B	Встраиваемый в стену H=750
9	Душевая система Воете Упо 464-NB	На стену, H=950, *от уровня чистового пола см. развертки
10	Водонагреватель, 100 л.	На стену H=1500
11	Смеситель для раковины Воете Упо 465-NB Сталь (с внутренней частью)	На стену, H=1100, *от уровня чистового пола см. развертки
12	Накладная раковина Segatiscapova Element CN6032MW 36x36 круглая 137 мм белая матовая	На столешницу H=723
13	Щелевой трап viega Advantix Vario 4965.20 704 353	В пол душевого поддона
14	Душевой комплект Воете Упо 464-B С ВНУТРЕННЕЙ ЧАСТЬЮ, черный	На стену, H=950, *от уровня чистового пола см. развертки
15	Система инсталляции для унитаза OLI 80 300572	
16	Смеситель для раковины Воете Упо 465-B С ВНУТРЕННЕЙ ЧАСТЬЮ черный	На стену, H=1100, *от уровня чистового пола см. развертки
17	Накладная раковина прямоугольная 137 мм белая матовая	На столешницу H=723
18	Накладная раковина Abber Rechteck черная матовая AC2207MB	На столешницу H=730
19	Смеситель для раковины Воете Упо 462-B черный	На столешницу H=730
20	Смеситель для раковины, черный, накладной	На столешницу H=730
21	Накладная раковина прямоугольная 137 мм белая матовая	На столешницу H=730
22	Стиральная машинка 600x600	На пол
23	Сушильная машинка 600x600	На стиральную машинку

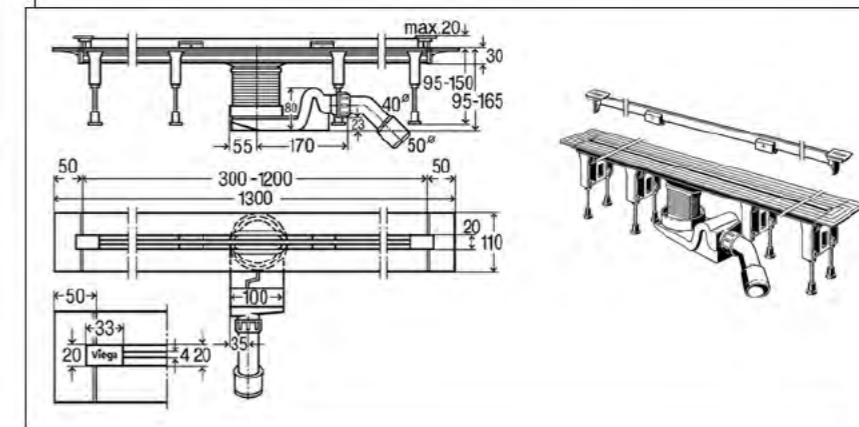

План сантехнического
оборудования 2 этажа
М 1:75

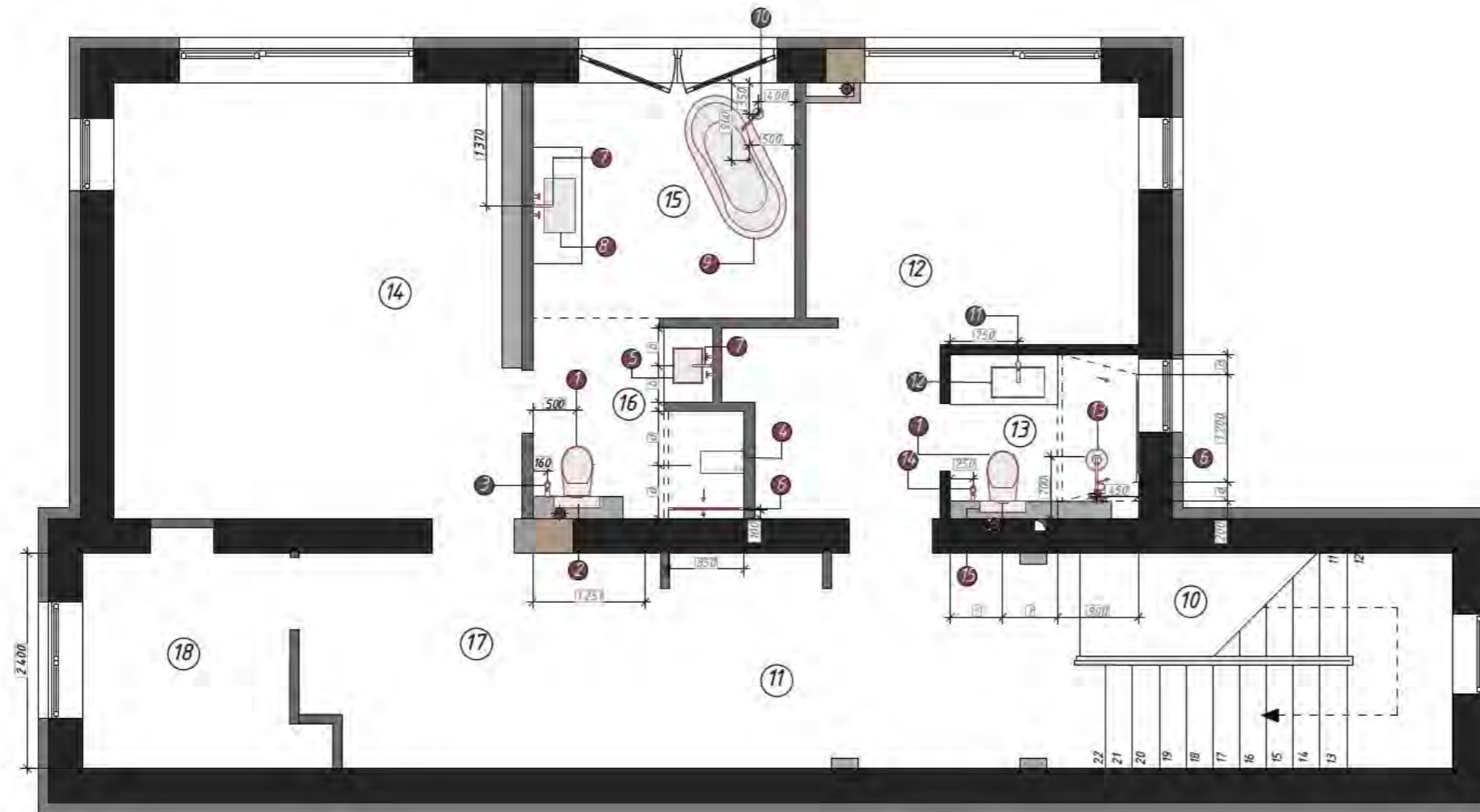

Экспликация помещений

№	Наименование	Площадь м ²
11	Лестница/Коридор	20,76
12	Спальня №3	15,15
13	С/У при спальне №3	3,83
14	Спальня хозяйская	23,09
15	Ванная комната	6,97
16	С/У при спальне Хоз.	4,07
17	Гардеробная	9,79
18	Кабинет	5,52
Всего:		90,68

Примечание:
 * За относительную отметку +0.000 указан уровень чистового пола
 * Сантехнические приборы без указания артикулов, подбираются в процессе авторского надзора
 * Предусмотреть шумоизоляцию стояков

№	Наименование	Монтаж
1	Унитаз подвесной AMPM Awe C111738WH с сиденьем микролифт	Подвесной
2	Система установки AlcaPlast A 101 Sadromodul AM101/1120-0001 Кнопка смыва AlcaPlast Thin THIN M775 белый / золото	Встраиваемая
3	Гигиенический душ Воете Упо со смесителем, золото, 467-Б	Встраиваемый в стену H=750
4	Душевой комплект Воете Fusion 131-Б С ВНУТРЕННЕЙ ЧАСТЬЮ Gold	На стену, H=950, *от уровня чистового пола см. развертки
5	Раковина накладная Radostone Riccarda квадратная 405x405x135 мм белая матовая	На столешницу H=725
6	Щелевой трап вiega Advantix Vario 4965.20 704 353	В пол душевого поддона
7	Смеситель для раковины Воете Упо 465-Б С ВНУТРЕННЕЙ ЧАСТЬЮ золото	На стену, H=1100, *от уровня чистового пола см. развертки
8	Раковина из искусственного камня индивидуального изготовления, встраиваемая в столешницу	H столешницы =860 *от уровня чистового пола
9	ВАННА «АКВАРИУС» Astra-Form, 1700x750 + VICARIO-1210/L CLICK-CLACK ХРОМ СЛИВ-ПЕРЕЛИВ	На пол, слив-перелив по центру, см. техничку
10	Смеситель Воете Imregiale для ванны напольный, золото 469-Б (219)	На пол
11	Смеситель для раковины Воете Упо 461-MW белый	На столешницу H=860
12	Раковина из искусственного камня индивидуального изготовления, встраиваемая в столешницу	H столешницы =860 *от уровня чистового пола
13	Душевой комплект Воете Упо 464-MW С ВНУТРЕННЕЙ ЧАСТЬЮ, белый	На стену, H=950, *от уровня чистового пола см. развертки
14	Гигиенический душ Воете Упо со смесителем, белый матовый 467-MW	Встраиваемый в стену H=750
15	Система установки для унитазов OLI тип 80 300512 Кнопка смыва Qi 25.5x6.5x15, цвет Белый (CG23000010195)	Встраиваемая

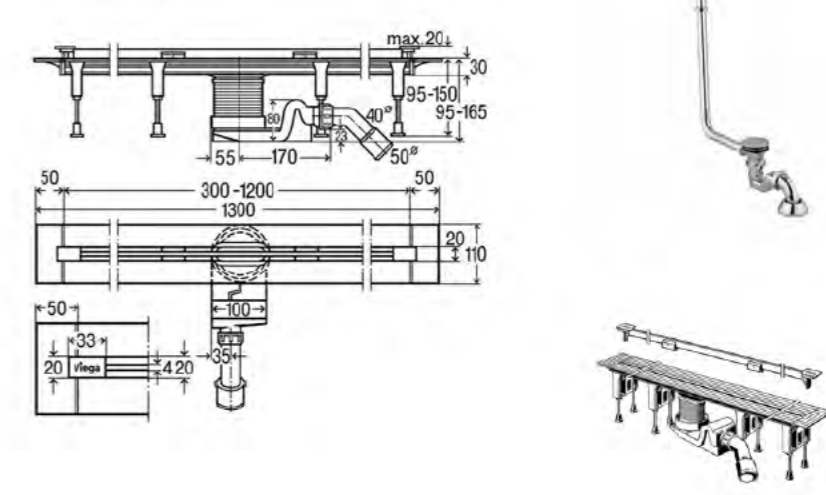
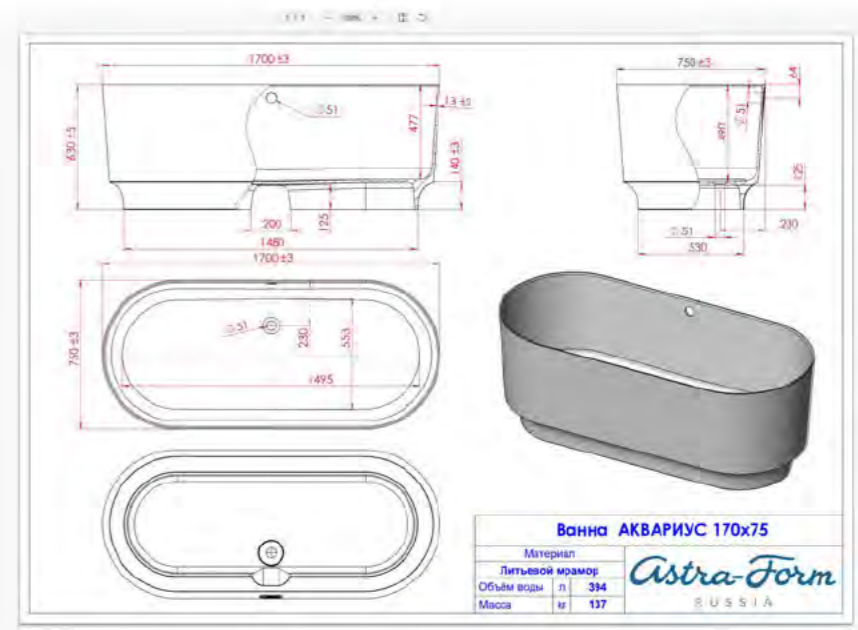

План отопительных приборов 1
этажа
М 1:75

INDIVIDUAL INTERIORS

AK
DESIGN

Внутрипольный конвектор
Бриз 260x120x1200,
решётка RAL (глубина 120,
ширина 260, длина 1200) мощность 640Вт
Цвет:темно-коричневый

Внутрипольный конвектор
Бриз 260x120x3000,
решётка RAL (глубина 120,
ширина 260, длина 3000) мощность 1840Вт

Внутрипольный конвектор
Бриз 260x120x1200,
решётка RAL (глубина 120,
ширина 260, длина 1200) мощность 640Вт
Цвет:темно-коричневый

Топка Альфа
ТА 1000L

Радиатор
РС 2-300-18 НП RAL 9005
(чёрный матовый)
высота 340,
ширина 740, 850Вт

Радиатор
РС 2-300-10 НП RAL 9016
(белый) высота 340,
ширина 412, 450Вт

Радиатор
РС 2-300-10 НП RAL 9016
(белый) высота 340, ш
ирина 412, 450Вт

Радиатор горизонтальный
на ножках Velar P30H
500/6 НП правое
(высота с ножками 380, ширина 500)
цвет WNMA0026

Радиатор
РС 2-300-34 НП RAL 9016
(белый) высота 340,
ширина 1396, 1530Вт

Радиатор горизонтальный
на ножках Velar P30H
500/6 НП правое
(высота с ножками 380, ширина 500)
цвет WNMA0026

Радиатор
РС 2-300-34 НП RAL 9016
(белый) высота 340,
ширина 1396, 1530Вт

Экспликация помещений

№	Наименование	Площадь м ²
1	Прихожая	16,32
2	С/У прихожей	1,59
3	Холл/Лестница	30,66
4	Кухня/Гостиная	55,37
5	Постирочная	7,44
6	Спальня №1	21,76
7	С/У при спальне №1	3,75
8	Спальня №2	18,52
9	С/У при спальне №2	3,52
Всего:		155,93

ТОПКА АЛЬФА ТА 1000L

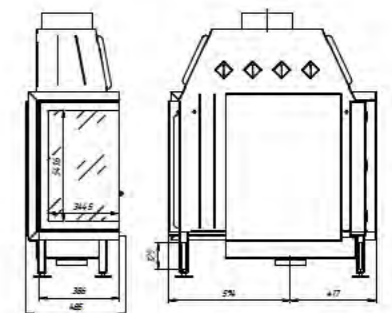
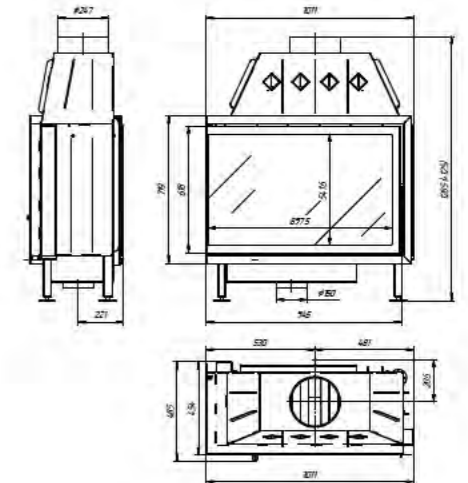

Технические характеристики
Диаметр патрубка - Ф250 мм
Высота (мм) - 1285,125x1011x485
Номинальная мощность (кВт) - 16
Вес (кг) - 200

Примечание:
* За отметку +0.000 указан уровень чистового пола

AK
DESIGN

План отопительных приборов 1
этажа

Лист
12

План отопительных приборов 2
этажа
М 1:75

Экспликация помещений

№	Наименование	Площадь м ²
11	Лестница/Коридор	20,76
12	Спальня №3	15,15
13	С/У при спальне №3	3,83
14	Спальня хозяйская	23,09
15	Ванная комната	6,97
16	С/У при спальне Хоз.	4,07
17	Гардеробная	9,79
18	Кабинет	5,52
Всего:		90,68

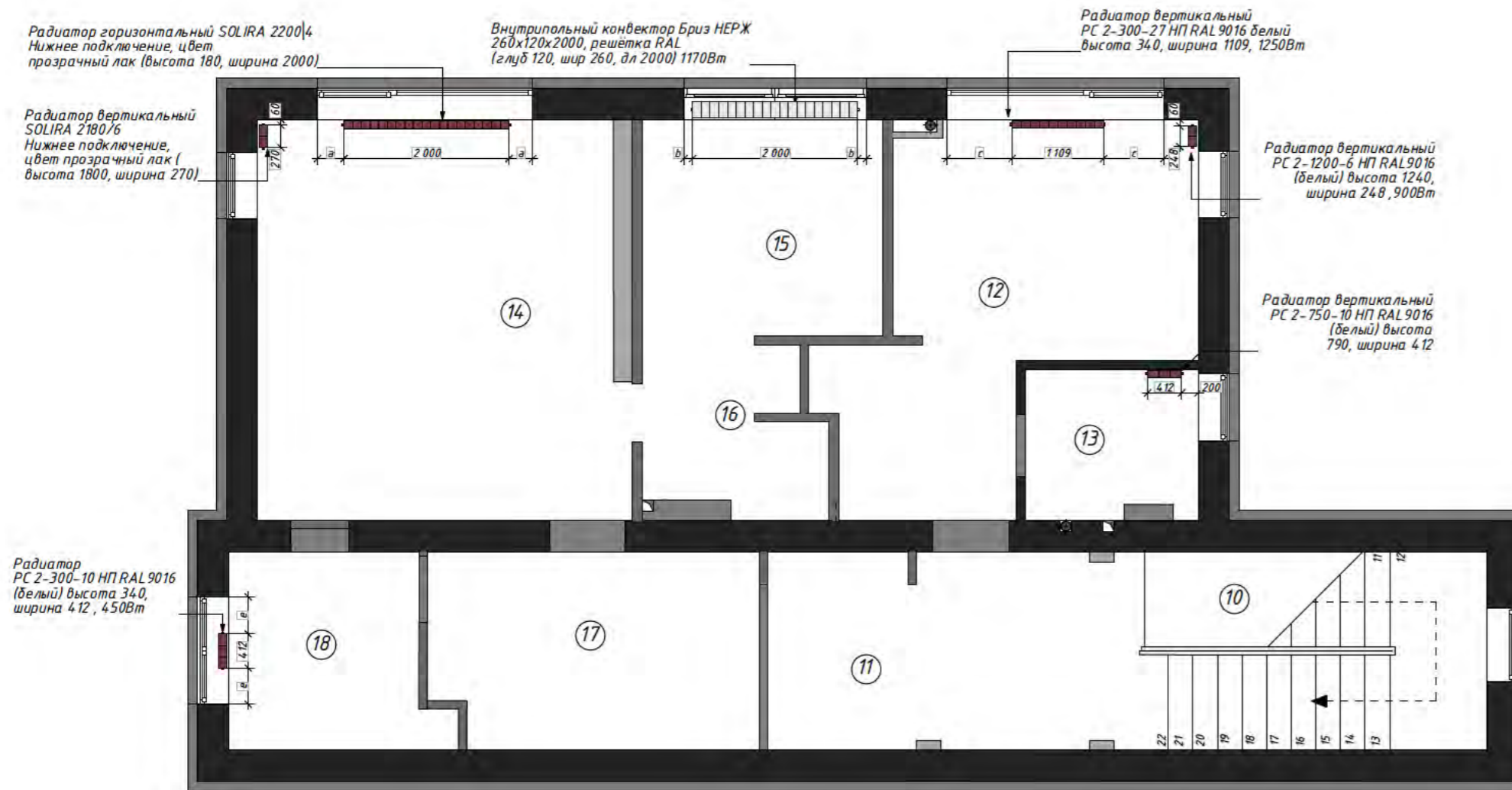

Примечание:
*За отметку +0.000 указан уровень чистового пола

План контура теплых полов 1
этажа
М 1:75



Экспликация помещений

№	Наименование	Площадь м ²
1	Прихожая	16,32
2	С/У прихожей	1,59
3	Холл/Лестница	30,66
4	Кухня/Гостиная	55,37
5	Постирочная	7,44
6	Спальня №1	21,76
7	С/У при спальне №1	3,75
8	Спальня №2	18,52
9	С/У при спальне №2	3,52
Всего:		155,93

Примечание:
*За отметку +0.000 указан уровень чистового пола

План контура теплых полов 2
этажа
М 1:75

Экспликация помещений

№	Наименование	Площадь м ²
11	Лестница/Коридор	20,76
12	Спальня №3	15,15
13	С/У при спальне №3	3,83
14	Спальня хозяйская	23,09
15	Ванная комната	6,97
16	С/У при спальне Хоз.	4,07
17	Гардеробная	9,79
18	Кабинет	5,52
Всего:		90,68

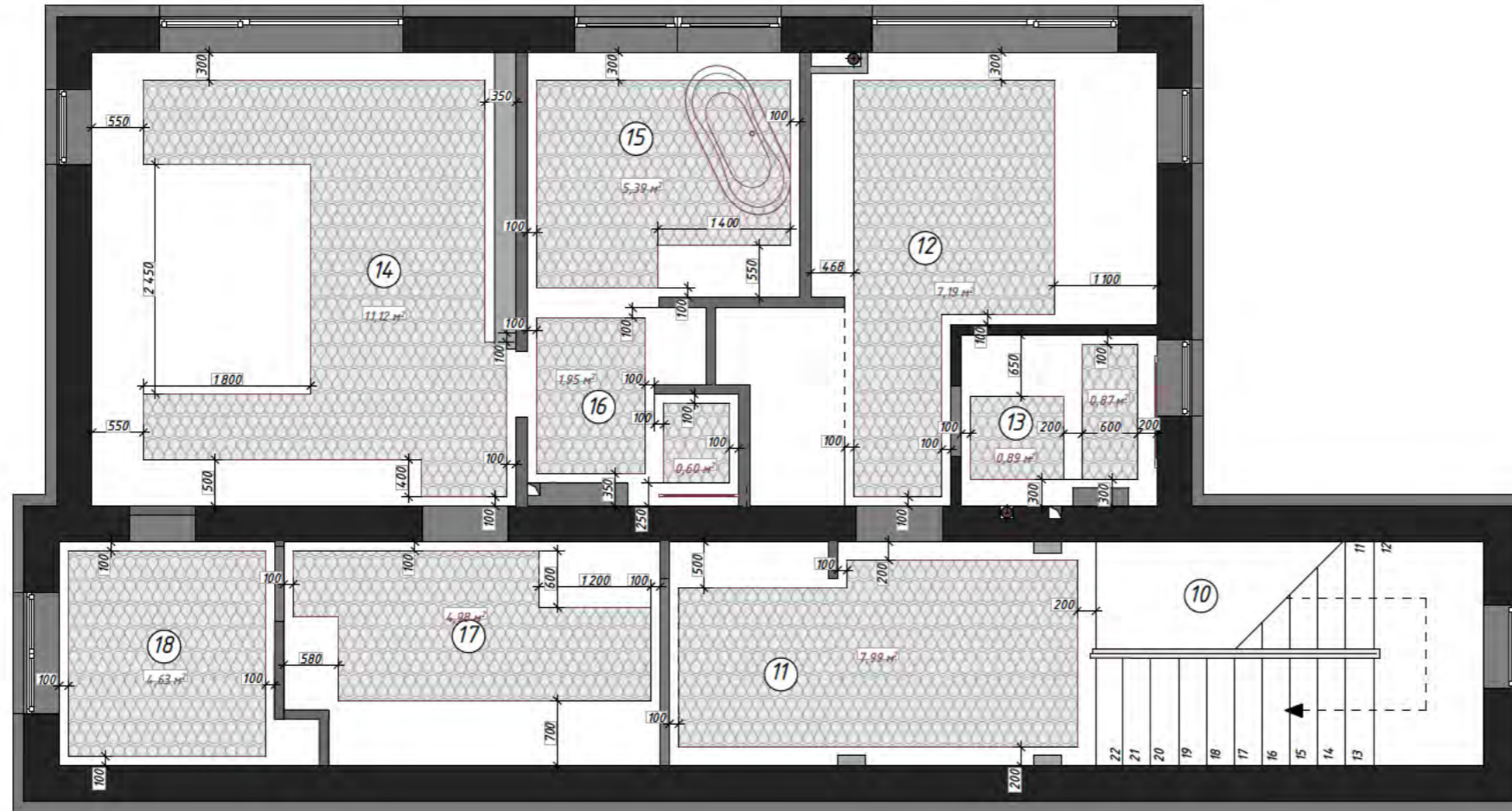

Примечание:
*За отметку +0.000 указан уровень чистового пола

План размещения наружных и
внутренних блоков кондиционеров
1 этажа
М 1:75

Экспликация помещений

№	Наименование	Площадь м ²
1	Прихожая	16,32
2	С/У прихожей	1,59
3	Холл/Лестница	30,66
4	Кухня/Гостиная	55,37
5	Постирочная	7,44
6	Спальня №1	21,76
7	С/У при спальне №1	3,75
8	Спальня №2	18,52
9	С/У при спальне №2	3,52
Всего:		155,93



Примечание:
*За отметку +0.000 указан уровень чистового пола

План размещения наружных и
внутренних блоков кондиционеров
2 этажа
М 1:75

Экспликация помещений

№	Наименование	Площадь м ²
11	Лестница/Коридор	20,76
12	Спальня №3	15,15
13	С/У при спальне №3	3,83
14	Спальня хозяйская	23,09
15	Ванная комната	6,97
16	С/У при спальне Хоз.	4,07
17	Гардеробная	9,79
18	Кабинет	5,52
Всего:		90,68

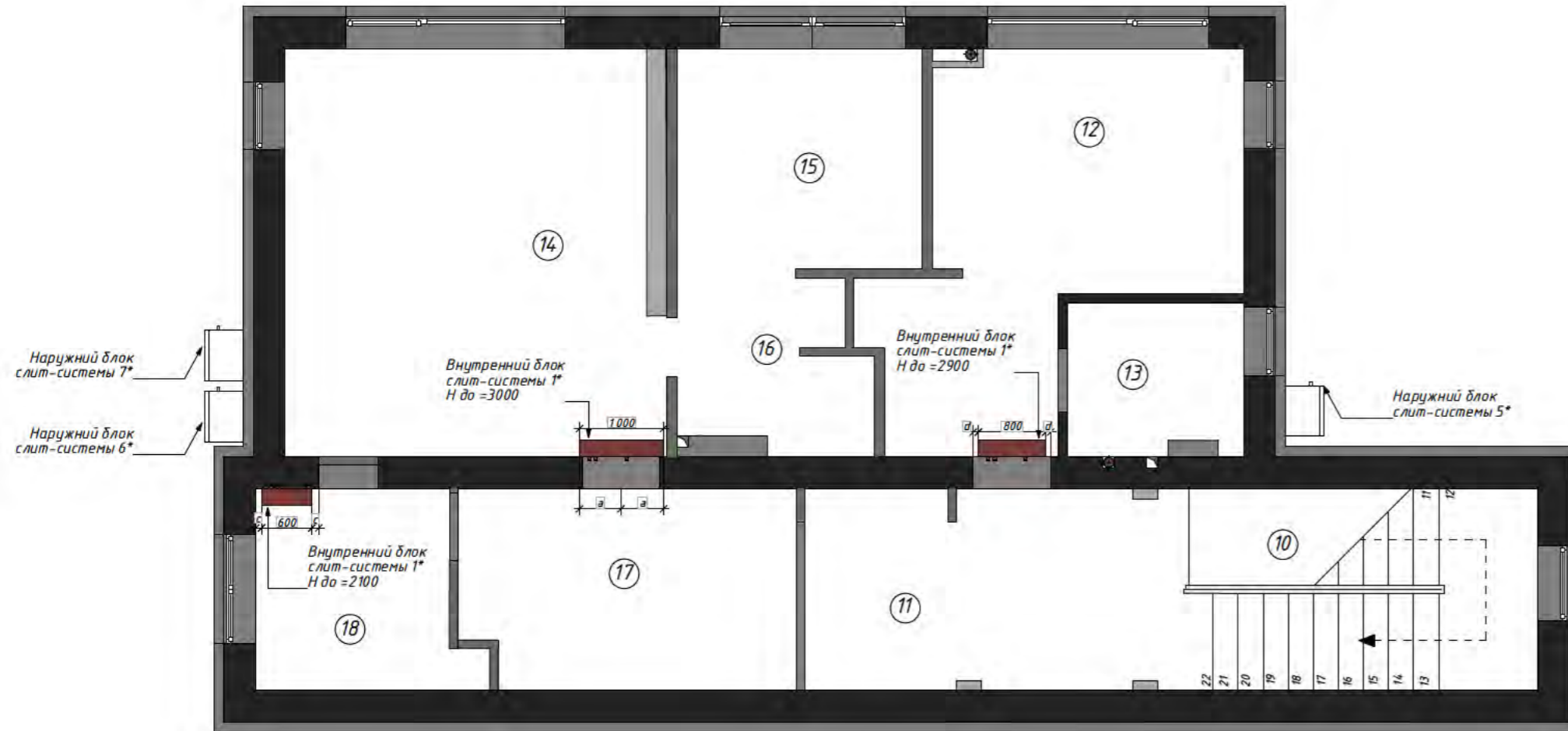

Примечание:
*За отметку +0.000 указан уровень чистового пола

План потолков 1 этажа
М 1:75



Экспликация помещений

№	Наименование	Площадь м ²
1	Прихожая	16,32
2	С/У прихожей	1,59
3	Холл/Лестница	30,66
4	Кухня/Гостиная	55,37
5	Постирочная	7,44
6	Спальня №1	21,76
7	С/У при спальне №1	3,75
8	Спальня №2	18,52
9	С/У при спальне №2	3,52
Всего:		155,93

Условные обозначения:

- Потолок из ГКЛ окраска Tikkurilla, цвет белый
- Потолок из ВГКЛ окраска Tikkurilla, цвет белый
- Потолок из ГКЛ, окраска в Argile, цвет TERRE DE LANZAROTE, T341, Hex Code: 897c6b (Argile laque mate (ALM))
- Потолок из ВГКЛ, окраска в Argile, цвет POIVRE GRIS V47 Hex Code: c2b7b1 (Argile laque satinée intérieure (ALSII))
- Потолок из ВГКЛ, окраска в Argile, цвет BRENTA T724 Hex Code: bec3a5 (Argile laque mate (ALM))
- Потолок натяжной с теньвым профилем
- Ниши под шторы, и под подсветку из ГКЛ
- карниз Европласт окраска Tikkurilla, цвет белый
- Балки из ГКЛ окраска Tikkurilla, цвет белый

Примечание:
*За относительную отметку +0.000 принят уровень плиты перекрытия
Монтаж потолков производить с учетом разверток и доп. узлов

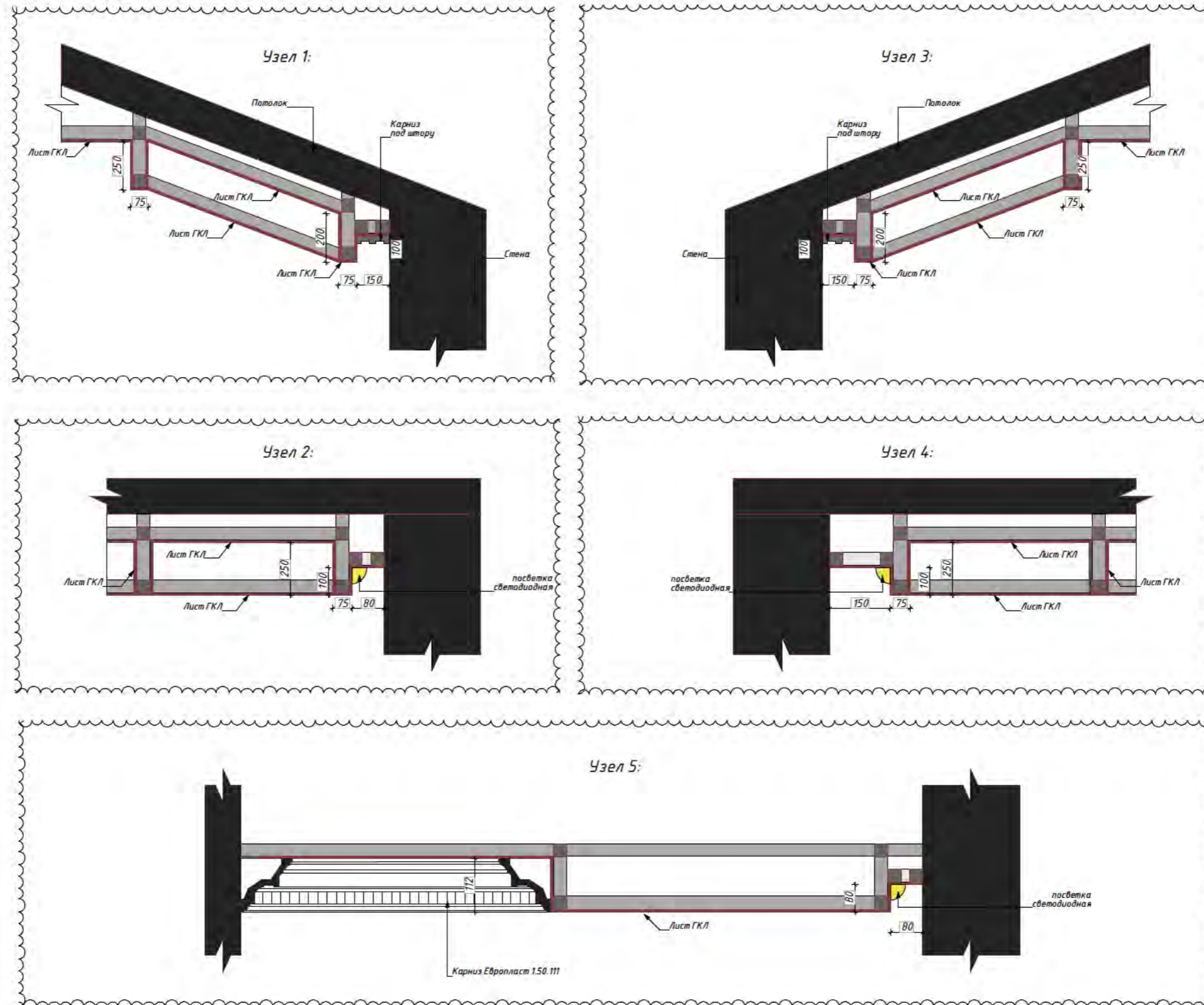

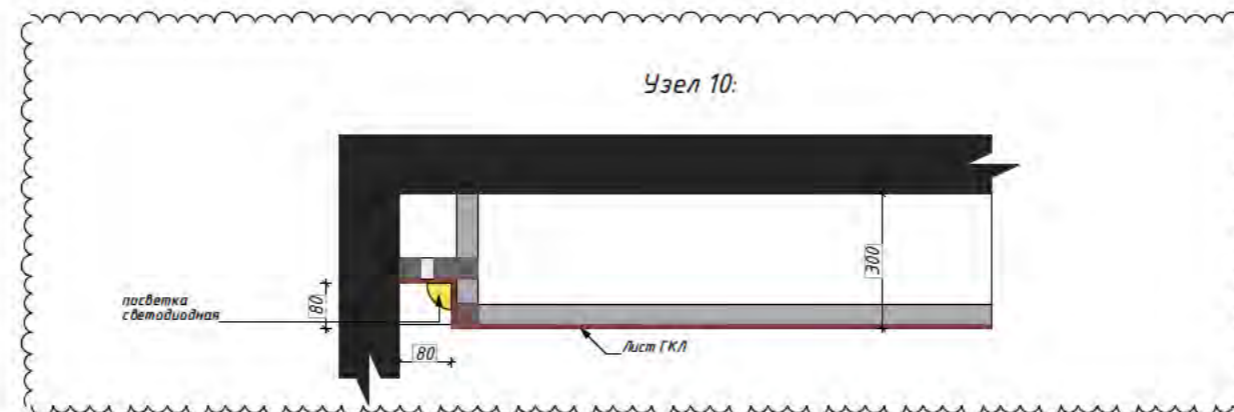
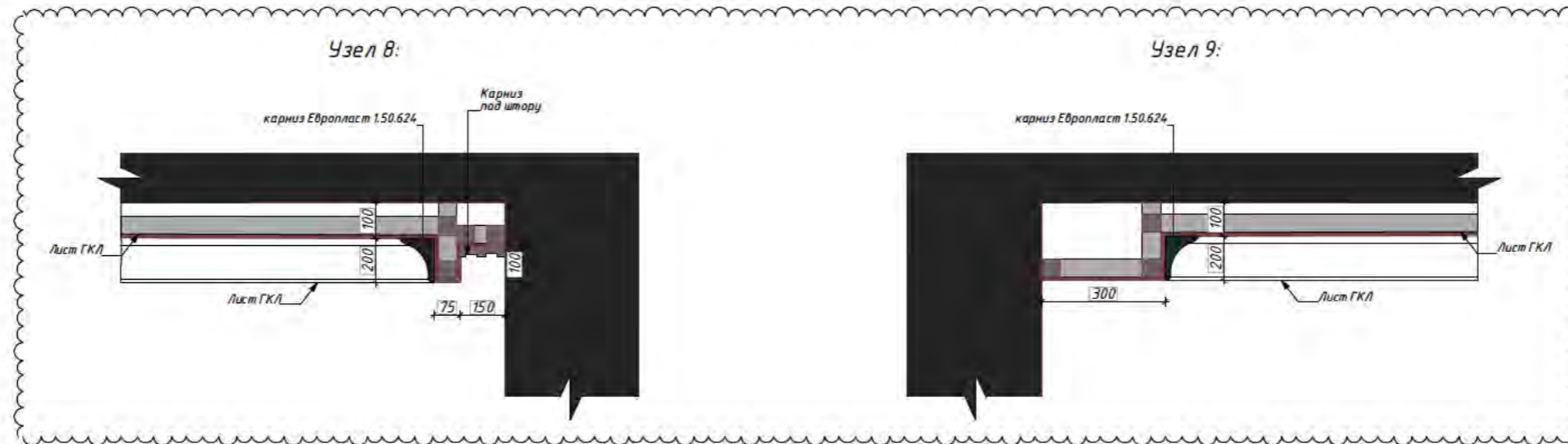
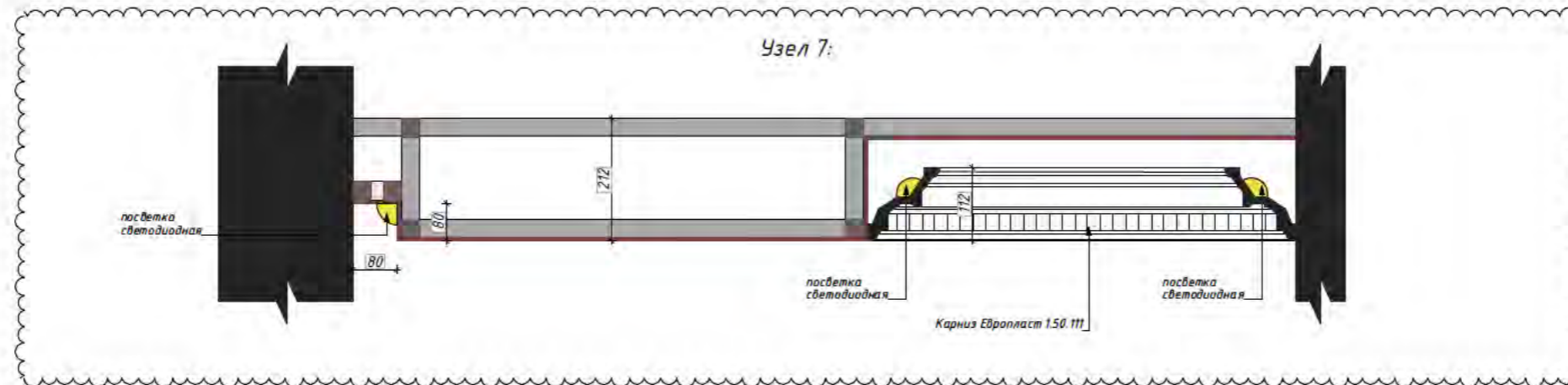
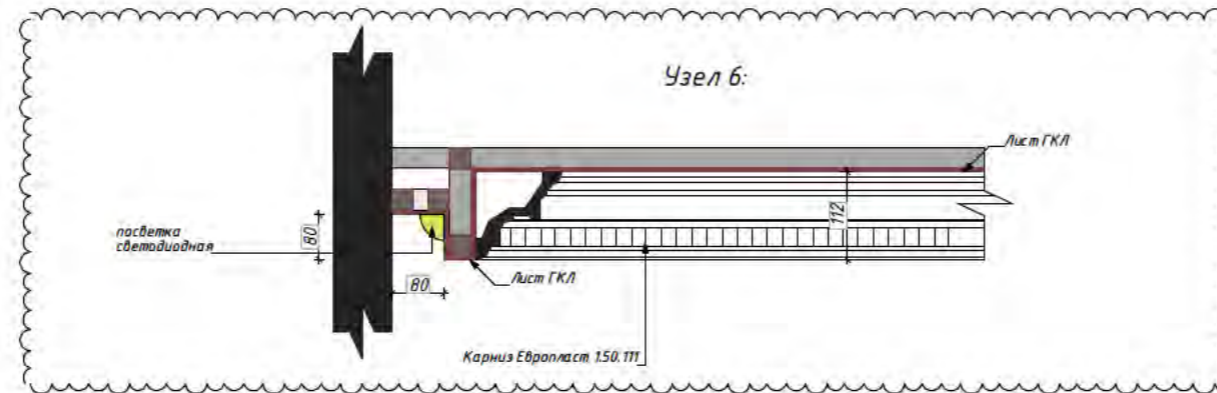

Узел 13:

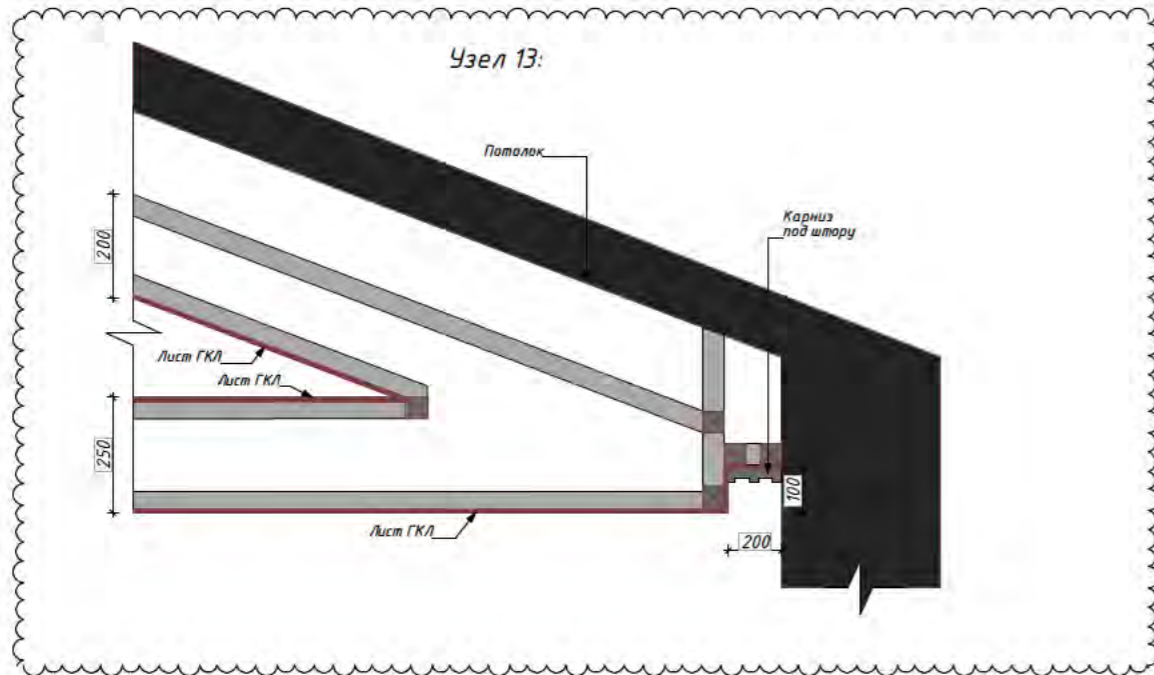

Узел 15

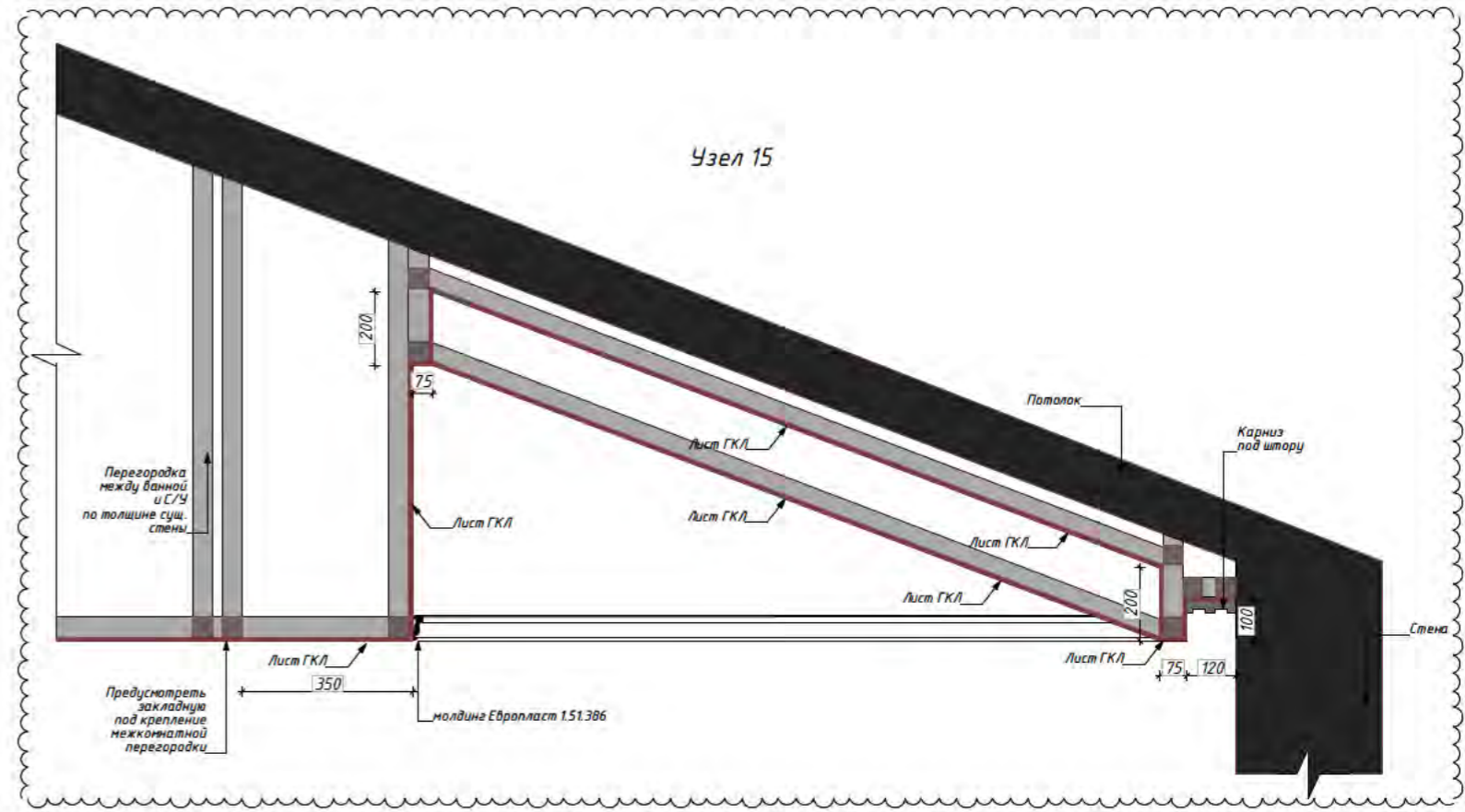

Узел 14:

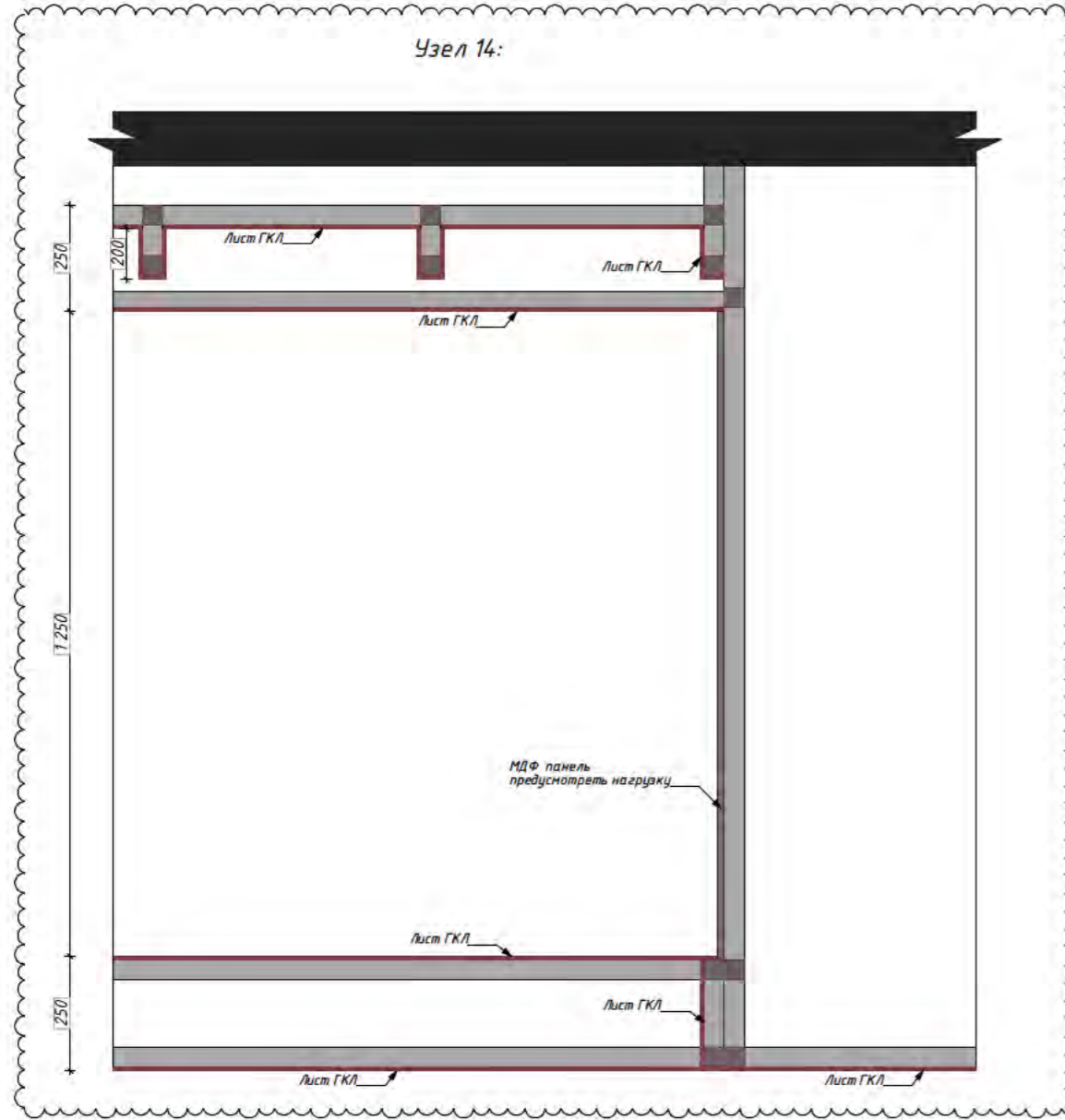

Узел 16:

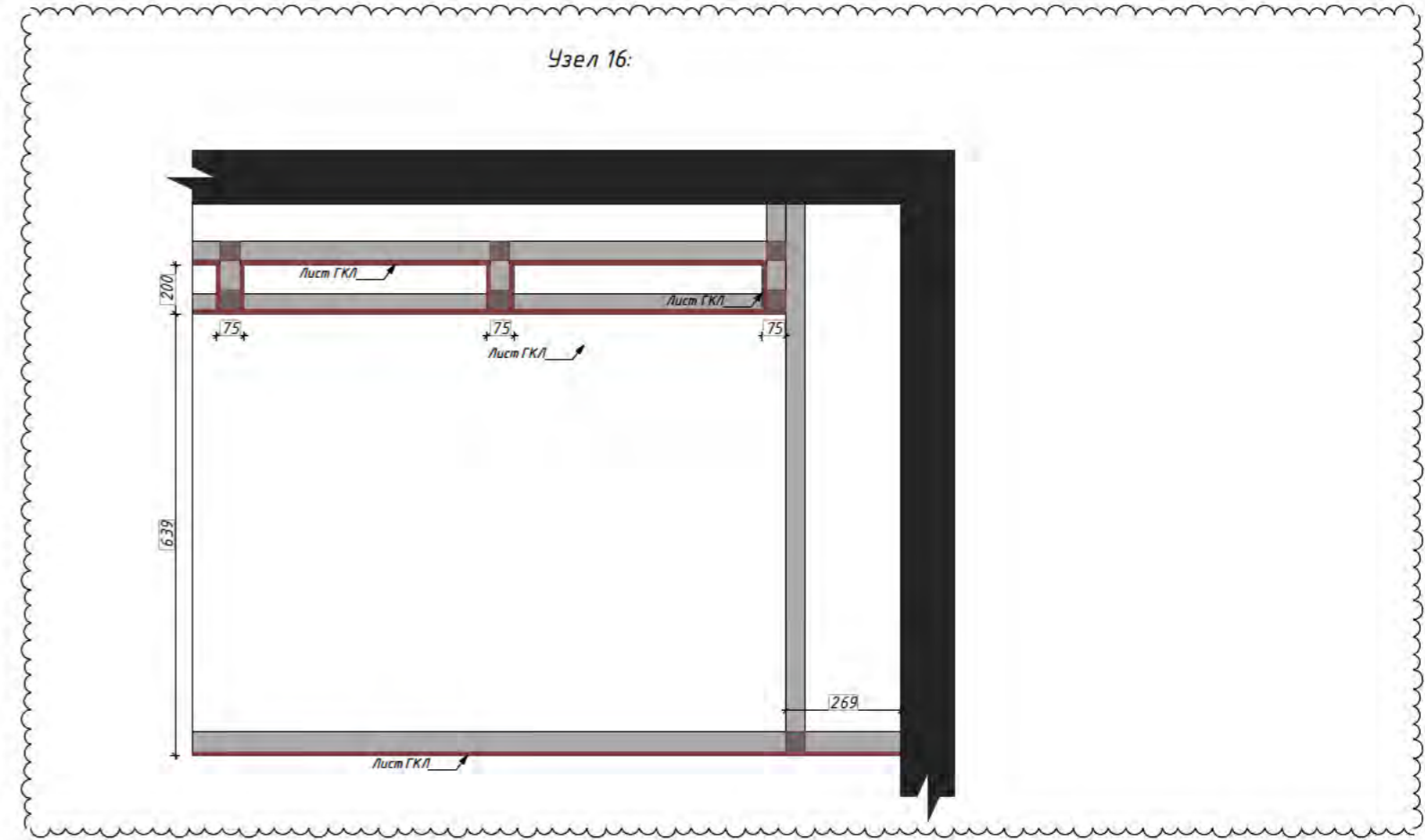

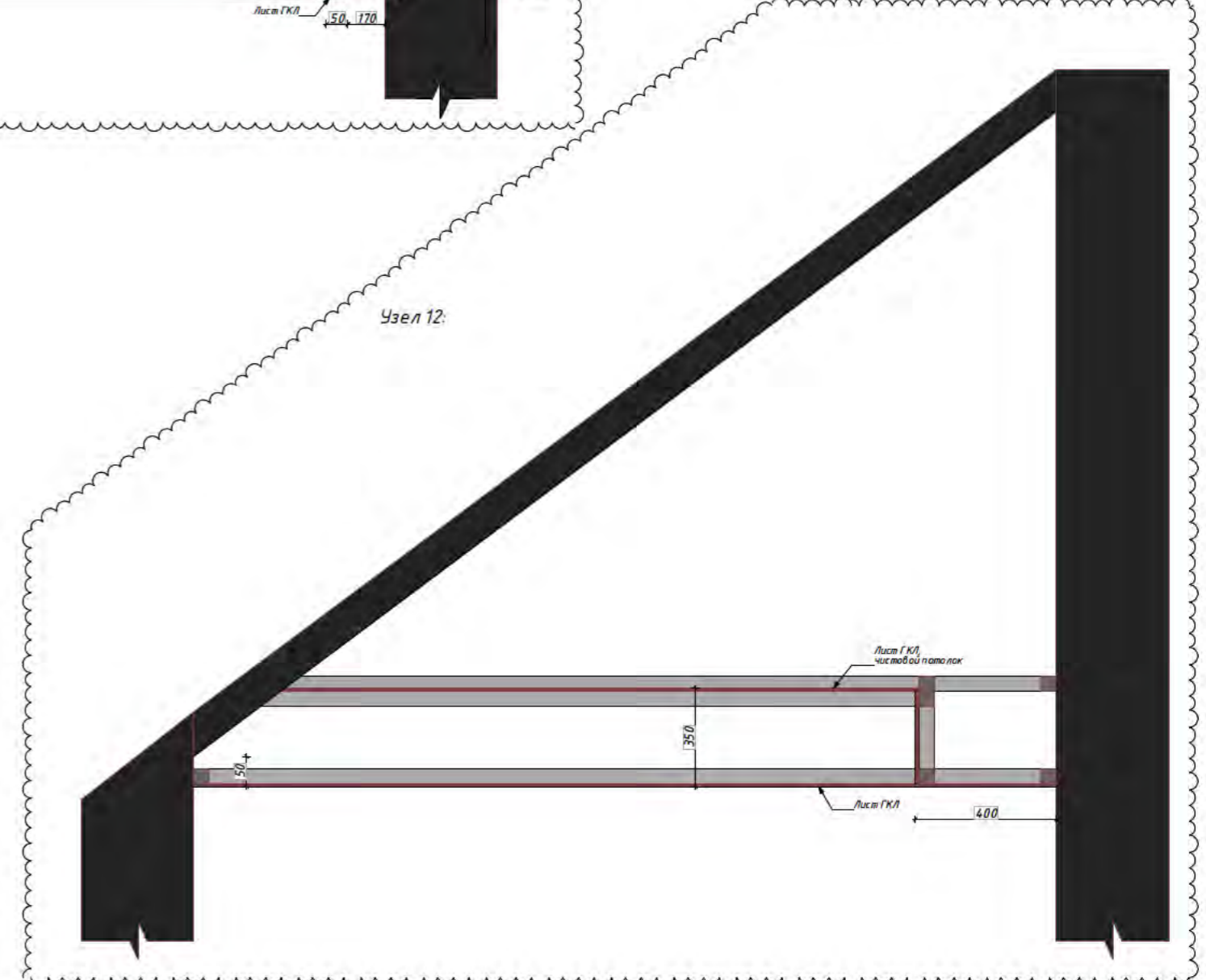
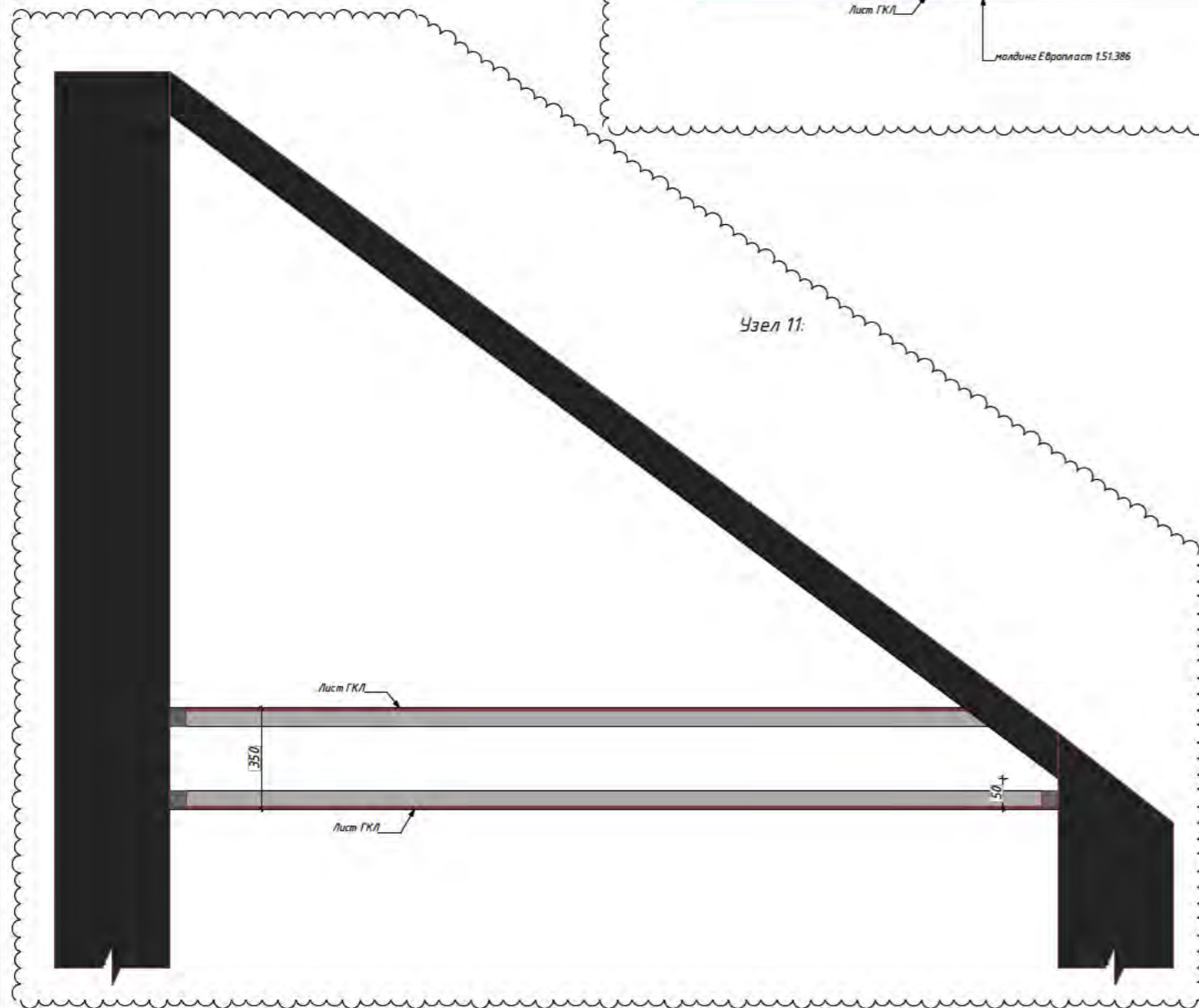
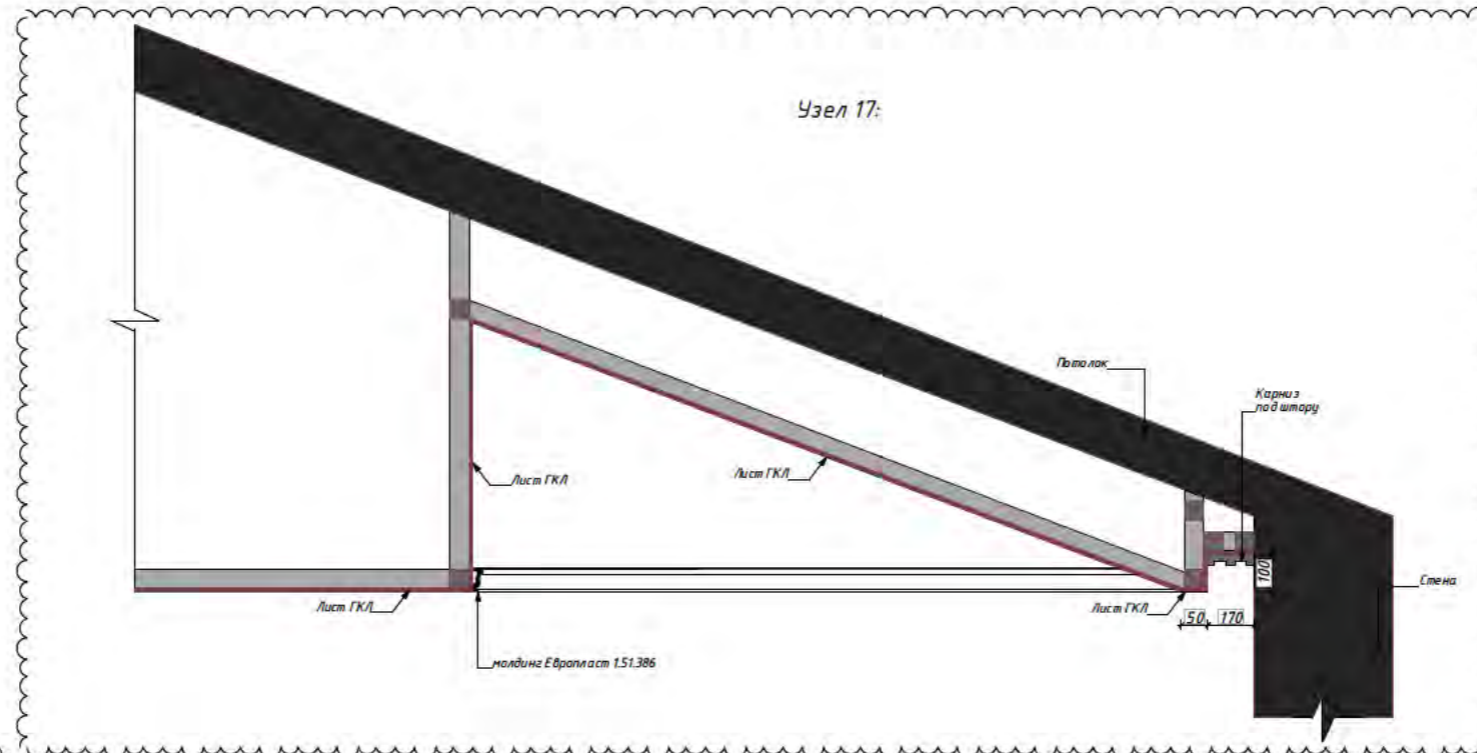

План размещения осветительных приборов 1 этажа
М 1:75

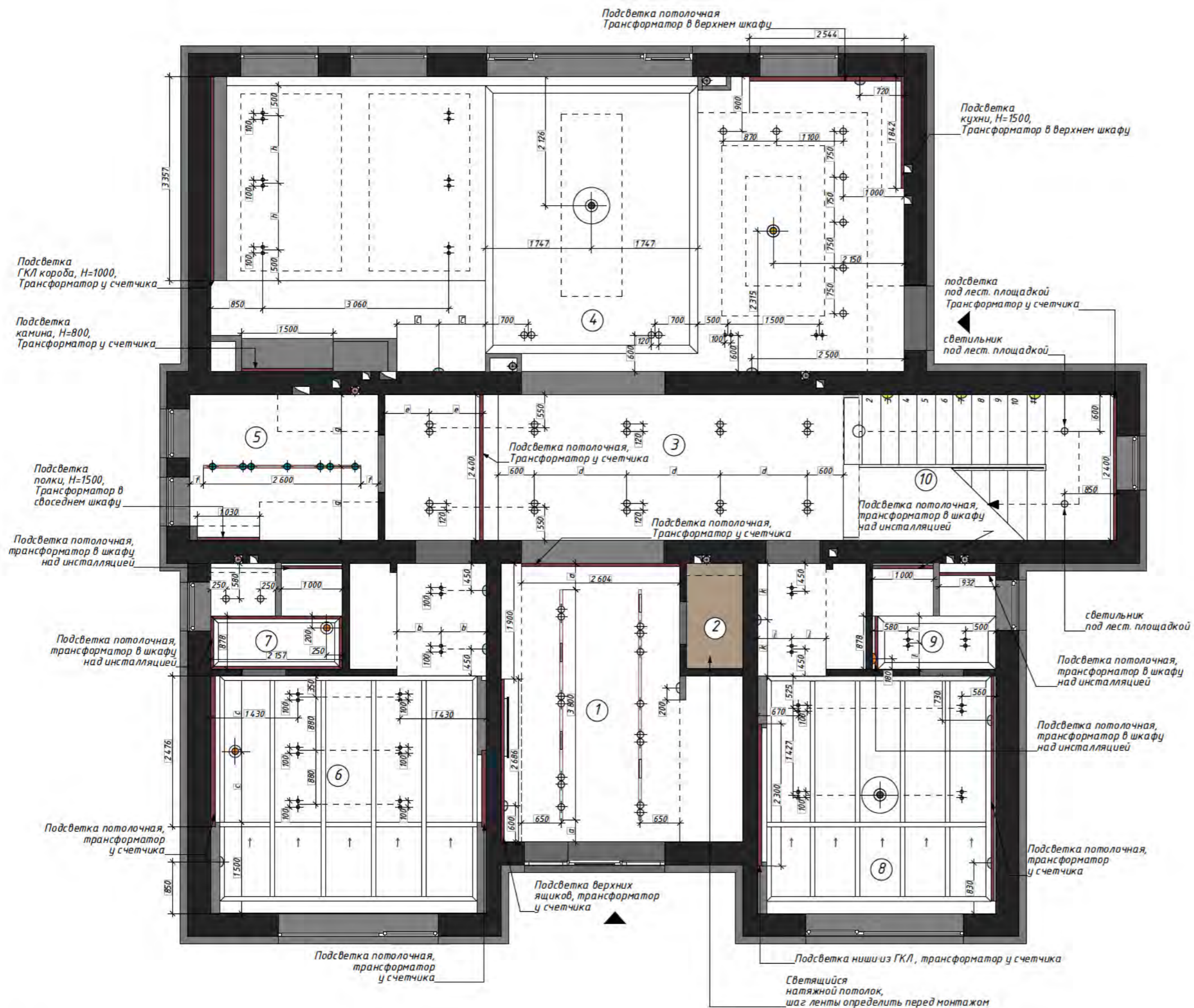

Экспликация помещений

№	Наименование	Площадь м ²
1	Прихожая	16,32
2	С/У прихожей	1,59
3	Холл/Лестница	30,66
4	Кухня/Гостиная	55,37
5	Постирочная	7,44
6	Спальня №1	21,76
7	С/У при спальне №1	3,75
8	Спальня №2	18,52
9	С/У при спальне №2	3,52
Всего:		155,93

Условные обозначения:

- Встраиваемый потолочный светильник
- Накладной потолочный светильник
- Подвесной потолочный светильник
- Люстра потолочная
- Встраиваемый потолочный трек с линейными и точечными светильниками
- Подвесной трек с точечными светильниками
- Настенный светильник, H=1700
- Настенный светильник, H=1700
- Настенный светильник, H=2000 от отметки ступени, см. развертки
- Настенный светильник, H=1700
- Настенный светильник, H=1500
- Настенный светильник, H=1700
- Подсветка светодиодная

Примечание:
* За отметку +0.000 указан уровень чистового пола
* Возможно внесение корректировок в процессе разработки проекта

План размещения осветительных приборов 2 этажа
М 1:75

Экспликация помещений

№	Наименование	Площадь м ²
11	Лестница/Коридор	20,76
12	Спальня №3	15,15
13	С/У при спальне №3	3,83
14	Спальня хозяйская	23,09
15	Ванная комната	6,97
16	С/У при спальне Хоз.	4,07
17	Гардеробная	9,79
18	Кабинет	5,52
Всего:		90,68

Условные обозначения:

-  Встраиваемый потолочный светильник
-  Накладной потолочный светильник
-  Подвесной потолочный светильник
-  Люстра потолочная
-  Встраиваемый потолочный трек с линейными и точечными светильниками
-  Настенный светильник, H=1800
-  Настенный светильник, H=1700
-  Настенный светильник, H=2000 от отм. ступени
-  Настенный светильник 2 шт., H1=1200, H2=1600
-  Настенный светильник, H=1700
-  Настенный светильник, H=1500
-  Настенный светильник, H=1700
-  Подсветка светодиодная

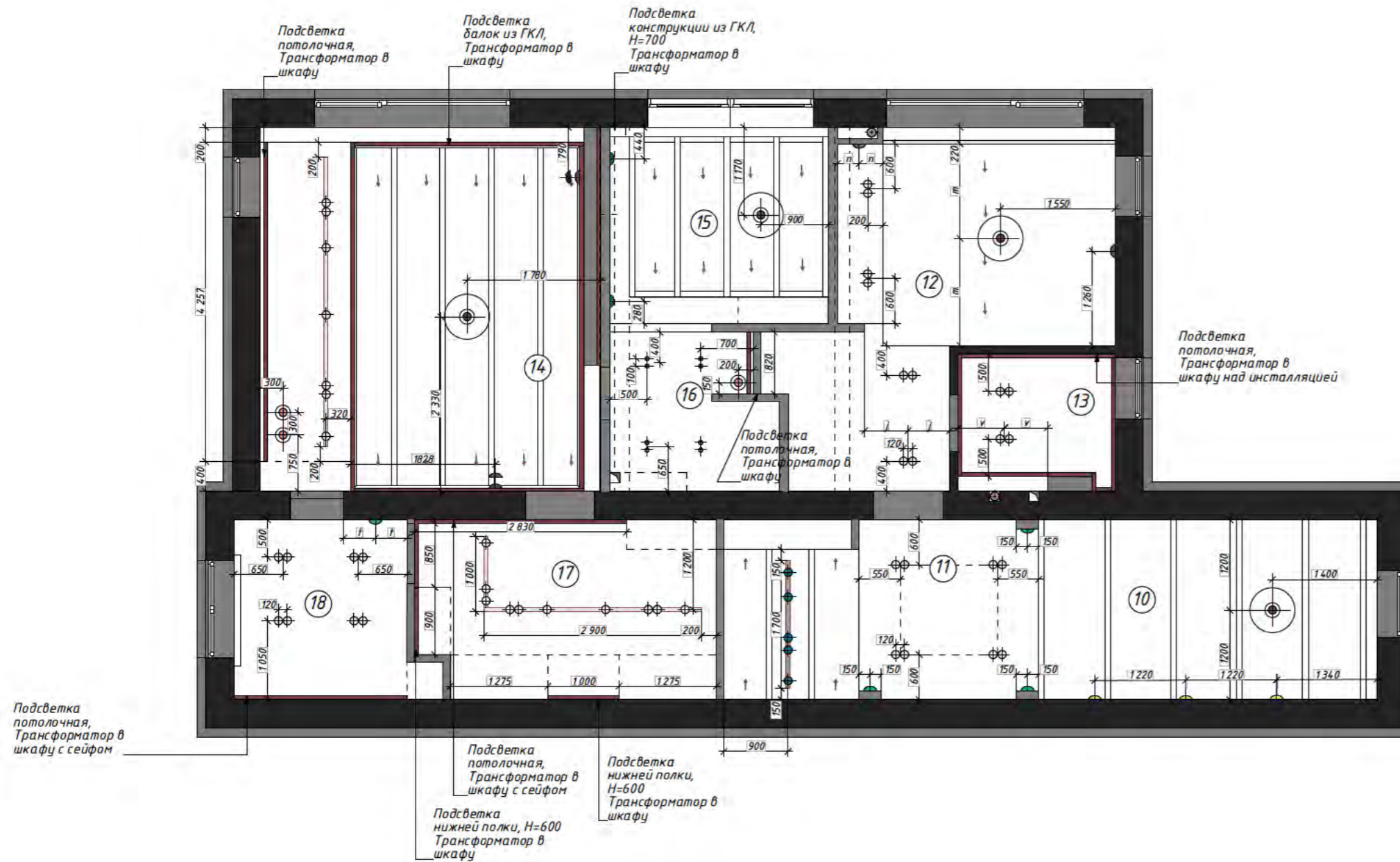

Примечание:
* За отметку +0.000 указан уровень чистового пола
* Возможно внесение корректировок в процессе разработки проекта

План расположения выключателей
1 этажа
М 1:75

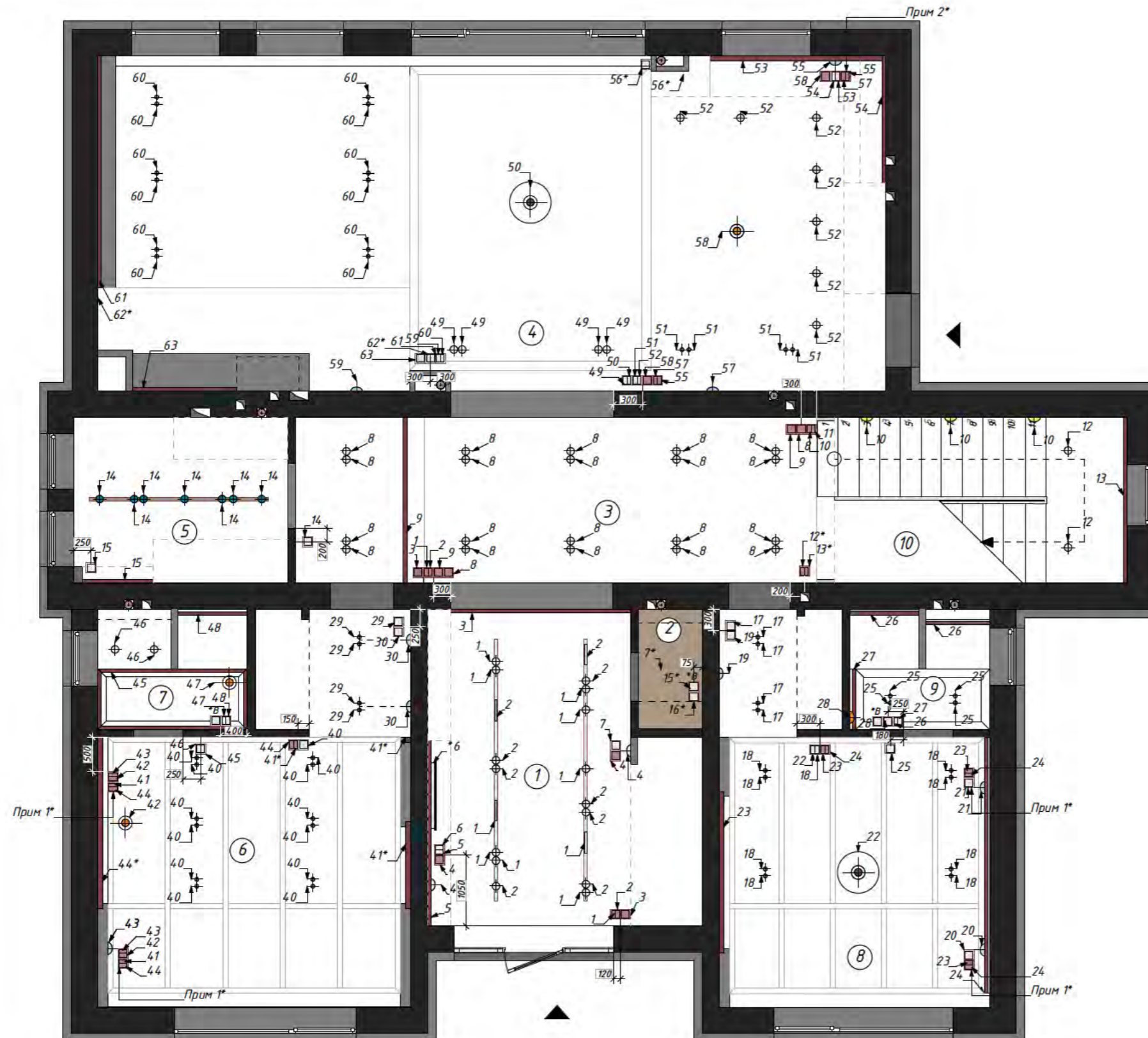

Экспликация помещений

№	Наименование	Площадь м ²
11	Лестница/Коридор	20,76
12	Спальня №3	15,15
13	С/У при спальне №3	3,83
14	Спальня хозяйская	23,09
15	Ванная комната	6,97
16	С/У при спальне Хоз.	4,07
17	Гардеробная	9,79
18	Кабинет	5,52
Всего:		90,68

Условные обозначения:

- Выключатель одноклавишный на отм +0.900 от уровня чистового пола
- ▣ Выключатель двухклавишный на отм +0.900 от уровня чистового пола
- Выключатель одноклавишный проходной на отм +0.900 от уровня чистового пола
- ▣ Выключатель двухклавишный проходной на отм +0.900 от уровня чистового пола
- *B Выключатель вентилятора вытяжки

Примечание:

* За отметку +0.000 указан уровень чистового пола
* Возможно внесение коррективов в процессе разработки проекта

- * 6 Выключатель вертикально подсветки зеркала
- * 7 Выключатель под вывод светодиодной ленты
- * 12 Произвести монтаж вывода второго проходного выключателя на цокольном этаже
- * 13 Произвести монтаж вывода второго проходного выключателя на цокольном этаже
- * 15 Выключатели располагаются на тумбе под раковину на отм. +650
- * 16 Выключатели располагаются на тумбе под раковину на отм. +650
- * 41 Выключатель потолочной и вертикальной подсветки ниш
- * 44 Выключатель потолочной и вертикальной подсветки ниш
- * 56 Выключатель подсветки шкафа витрины
- * 62 Выключатель вертикальной подсветки полок

*Прим 1 Высота выключателей 650 мм.

План расположения выключателей
2 этажа
М 1:75



Экспликация помещений

№	Наименование	Площадь м ²
11	Лестница/Коридор	20,76
12	Спальня №3	15,15
13	С/У при спальне №3	3,83
14	Спальня хозяйская	23,09
15	Ванная комната	6,97
16	С/У при спальне Хоз.	4,07
17	Гардеробная	9,79
18	Кабинет	5,52
Всего:		90,68

Условные обозначения:

- Выключатель одноклавишный на отм +0.900 от уровня чистового пола
- ▣ Выключатель двухклавишный на отм +0.900 от уровня чистового пола
- Выключатель одноклавишный проходной на отм +0.900 от уровня чистового пола
- ▣ Выключатель двухклавишный проходной на отм +0.900 от уровня чистового пола
- *В Выключатель вентилятора вытяжки

Примечание:
* За отметку +0.000 указан уровень чистового пола
* Возможно внесение коррективов в процессе разработки проекта

* 80 Выключатель подсветки полок стеллажа
* 89 Выключатель подсветки полок стеллажа
Прим 1* Выключатели расп. ся вертикально
Высота верхнего выкл. 800 мм.
Прим 2* Высота выкл. 800 мм.
Прим 3* Монтаж на торец шкафа
Прим 4* Высота выкл. 1000 мм.

План розеток и выводов 1 этажа
М 1:75

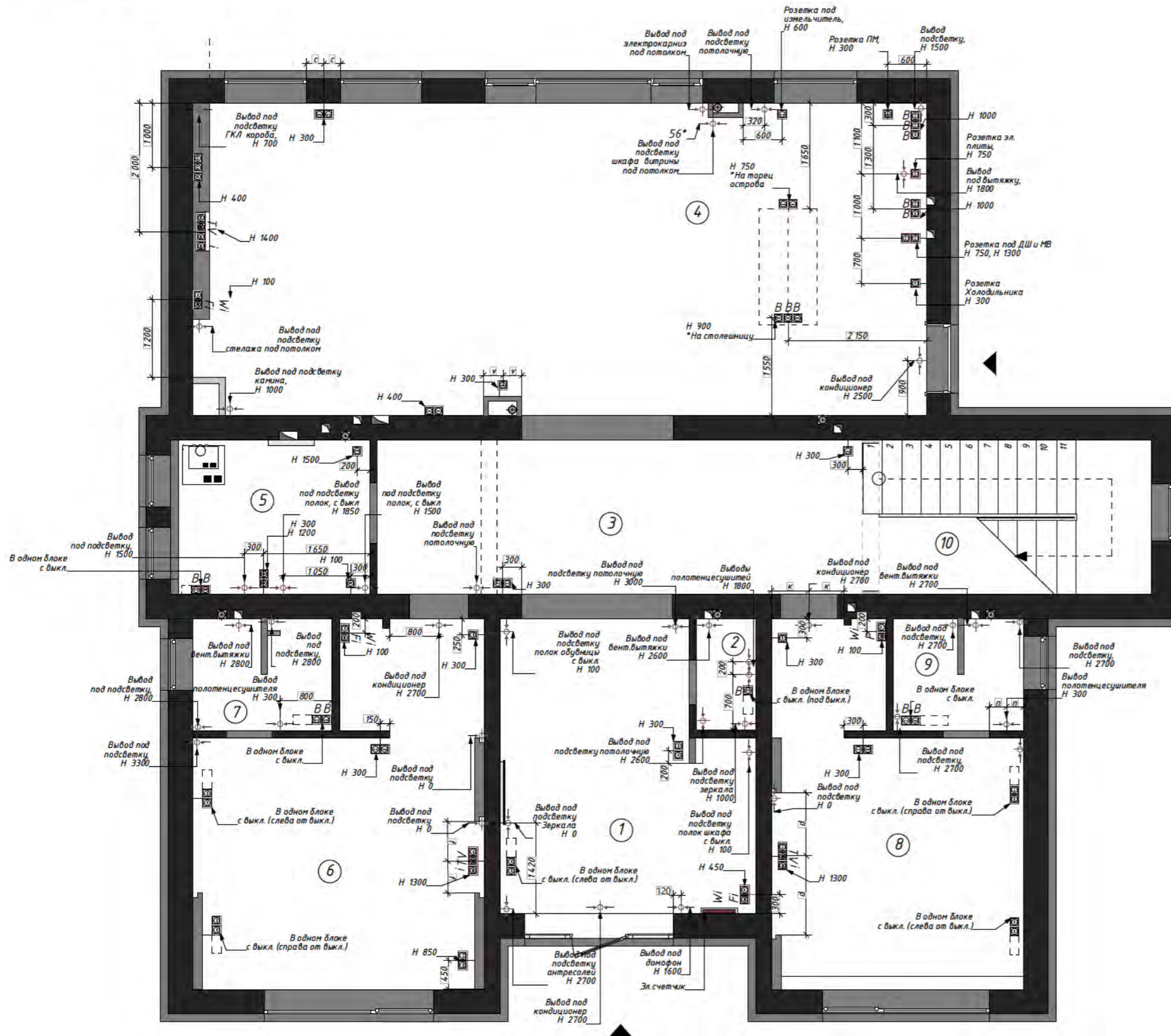

Экспликация помещений

№	Наименование	Площадь м ²
1	Прихожая	16,32
2	С/У прихожей	1,59
3	Холл/Лестница	30,66
4	Кухня/Гостиная	55,37
5	Постирочная	7,44
6	Спальня №1	21,76
7	С/У при спальне №1	3,75
8	Спальня №2	18,52
9	С/У при спальне №2	3,52
Всего:		155,93

Условные обозначения:

- Розетка 220 В
- Розетка 220В влагозащитенная
- Розетка телевизионная
- Розетка интернет соединения
- Вывод электрический
- Розетка WiFi

Примечание:

*За отметку +0.000 - указан уровень чистового пола

План розеток и выводов 2 этажа
М 1:75

Экспликация помещений

№	Наименование	Площадь м ²
11	Лестница/Коридор	20,76
12	Спальня №3	15,15
13	С/У при спальне №3	3,83
14	Спальня хозяйская	23,09
15	Ванная комната	6,97
16	С/У при спальне Хоз.	4,07
17	Гардеробная	9,79
18	Кабинет	5,52
Всего:		90,68

Условные обозначения:

- - Розетка 220 В
- - Розетка 220 В влагозащищенная
- TV - Розетка телевизионная
- i - Розетка интернет соединения
- ⊕ - Вывод электрический
- Wi - Розетка WiFi
- Fi

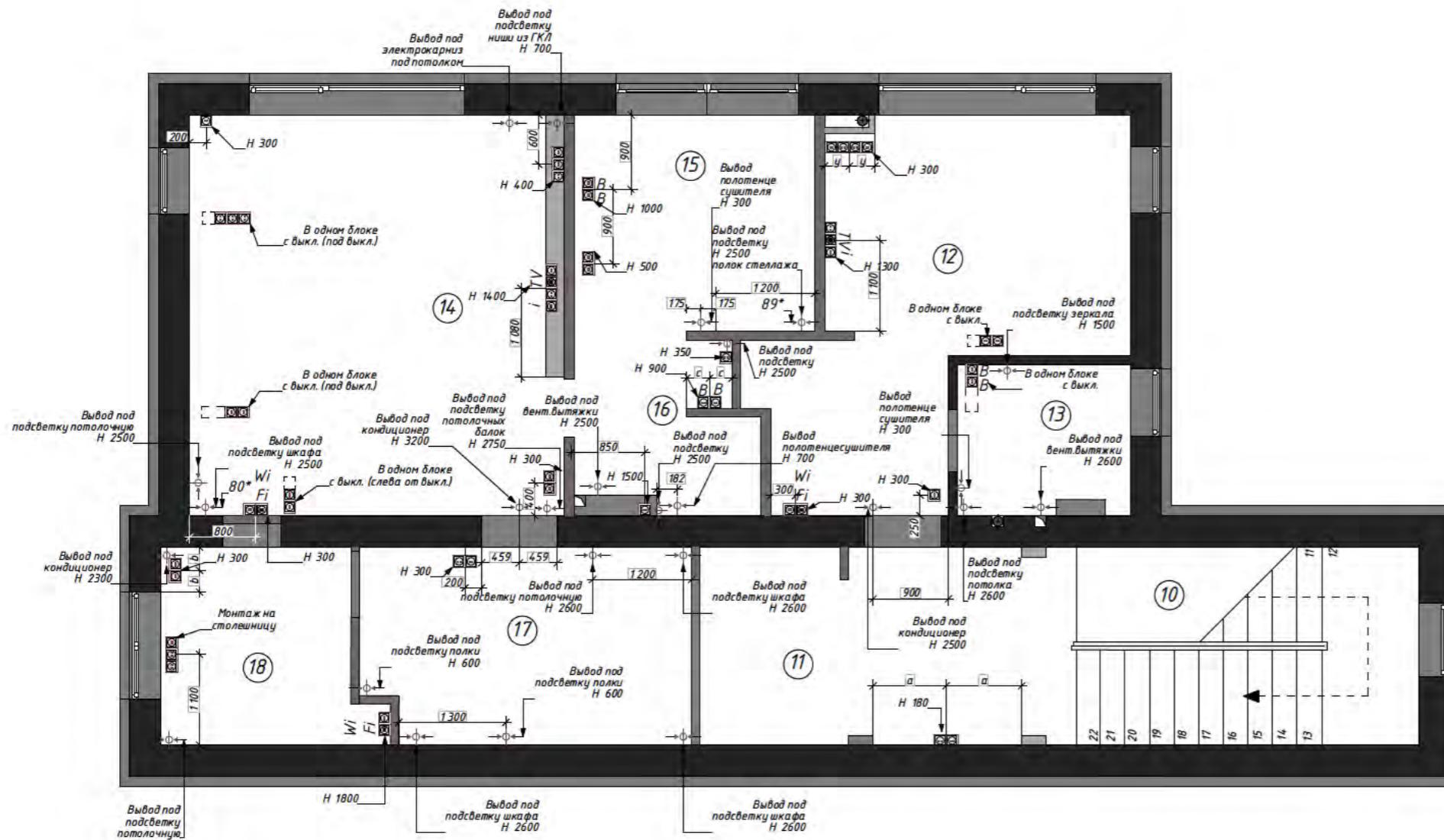

Примечание:
* За отметку +0.000 – указан уровень чистового пола



Вид	Наименование	Кол во
	ACR Forte dei Marmi Lilac Cerato Rett 60x120 без уч. подступенков без уч. запаса на подрезку	25 шт.
	ACR Forte dei Marmi Elegant Black Rett 60x120 Cer без уч. запаса на подрезку	26 шт.
	Италон Рум Грэй Вуд Патинированный 20x120 см, 9мм без уч. запаса на подрезку	4,1 м ²
	Керамогранит Floor Gres BW Marble Breach Naturale R9 6 mm Rett 60x120 без уч. запаса на подрезку	7 шт.
	Керамогранитная плитка 41zero42 SUPERCLASSICA СВ Peddy (600x1200), 9мм без уч. запаса на подрезку	7 шт.
	Италон Континуум Полар 80x160 см 9 мм, Натуральный без уч. запаса на подрезку	4,8 шт.
	Керамогранит Lareget Marimba оливковый 15x60, 8 мм. без уч. запаса на подрезку	17 м ²
	Микроплинтус, цвет черный без уч. запаса на подрезку	5,4 м.п.
	Плинтус Дюрополимер под покраску 120 мм без уч. запаса на подрезку	

Экспликация помещений

№	Наименование	Площадь м ²
1	Прихожая	16,32
2	С/У прихожей	1,59
3	Холл/Лестница	30,66
4	Кухня/Гостиная	55,37
5	Постирочная	7,44
6	Спальня №1	21,76
7	С/У при спальне №1	3,75
8	Спальня №2	18,52
9	С/У при спальне №2	3,52
Всего:		155,93

Условные обозначения:

Запил плинтуса под 45°

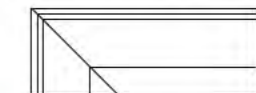

Начало и направления раскладки

Узел стыковки
Материалов в дверных проемах

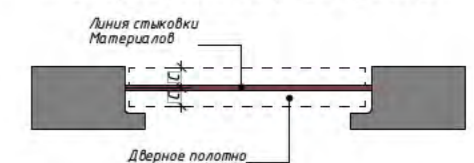

Примечание:
*Стыковка напольных материалов производится по центру оси дверного полотна.
*Дополнительные материалы, такие как: профиль или пробковый компенсатор при стыковке не используются

Примечание:
*За отметку +0.000 указан уровень чистового пола

План напольных покрытий 2
этажа
М 1:75

Спецификация материалов

Вид	Наименование	Кол во
	ACR Forte dei Marmi Lilac Cerato Rett 60x120	11 шт. <small>без уч. запаса на подрезку и без уч. ступеней</small>
	Керамогранит 41zero42 Pulp Gold Raw 60x120	13 м ² <small>без уч. запаса на подрезку</small>
	Италон Рум Грэй Вуд Патинированный 20x120 ст, 9мм	58 м ² <small>без уч. запаса на подрезку</small>
	Италон Шарм Эво Каллаката Пат. 60x120 ст, 9мм	3,8 м ² <small>без уч. запаса на подрезку</small>
	Плинтус Дюрополимер под покраску 120 мм	 <small>без уч. запаса на подрезку</small>



Экспликация помещений

№	Наименование	Площадь м ²
11	Лестница/Коридор	20,76
12	Спальня №3	15,15
13	С/У при спальне №3	3,83
14	Спальня хозяйская	23,09
15	Ванная комната	6,97
16	С/У при спальне Хоз.	4,07
17	Гардеробная	9,79
18	Кабинет	5,52
Всего:		90,68

Условные обозначения:

Запил плинтуса под 45°

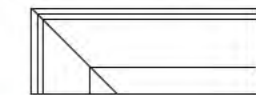

Начало и направления раскладки

Узел стыковки
Материалов в дверных проемах

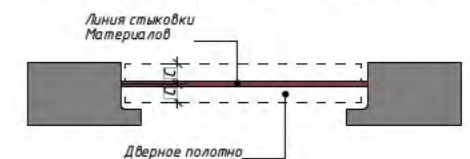

Примечание:
*Стыковка напольных материалов производится по центру оси дверного полотна.
*Дополнительные материалы, такие как: профиль или пробковый компенсатор при стыковке не используются

Примечание:
*За отметку +0.000 указан уровень чистового пола

План отделки стен 1 этажа
М 1:75



Экспликация помещений

№	Наименование	Площадь м²
1	Прихожая	16,32
2	С/У прихожей	1,59
3	Холл/Лестница	30,66
4	Кухня/Гостиная	55,37
5	Постирочная	7,44
6	Спальня №1	21,76
7	С/У при спальне №1	3,75
8	Спальня №2	18,52
9	С/У при спальне №2	3,52
Всего:		155,93







Условные обозначения:

- Обязательно, угол 90°
 - Покраска
 - Покраска декоративная
 - Керамогранит
 - МДФ панели
- *СМ развертки

Экспликация помещений

№	Наименование	Площадь м²
11	Лестница/Коридор	20,76
12	Спальня №3	15,15
13	С/У при спальне №3	3,83
14	Спальня хозяйская	23,09
15	Ванная комната	6,97
16	С/У при спальне Хоз.	4,07
17	Гардеробная	9,79
18	Кабинет	5,52
Всего:		90,68

Условные обозначения:

-  Обязательно, угол 90°
-  Покраска
-  Покраска декоративная
-  Керамогранит
-  МДФ панели
-  Обои

*СМ развертки

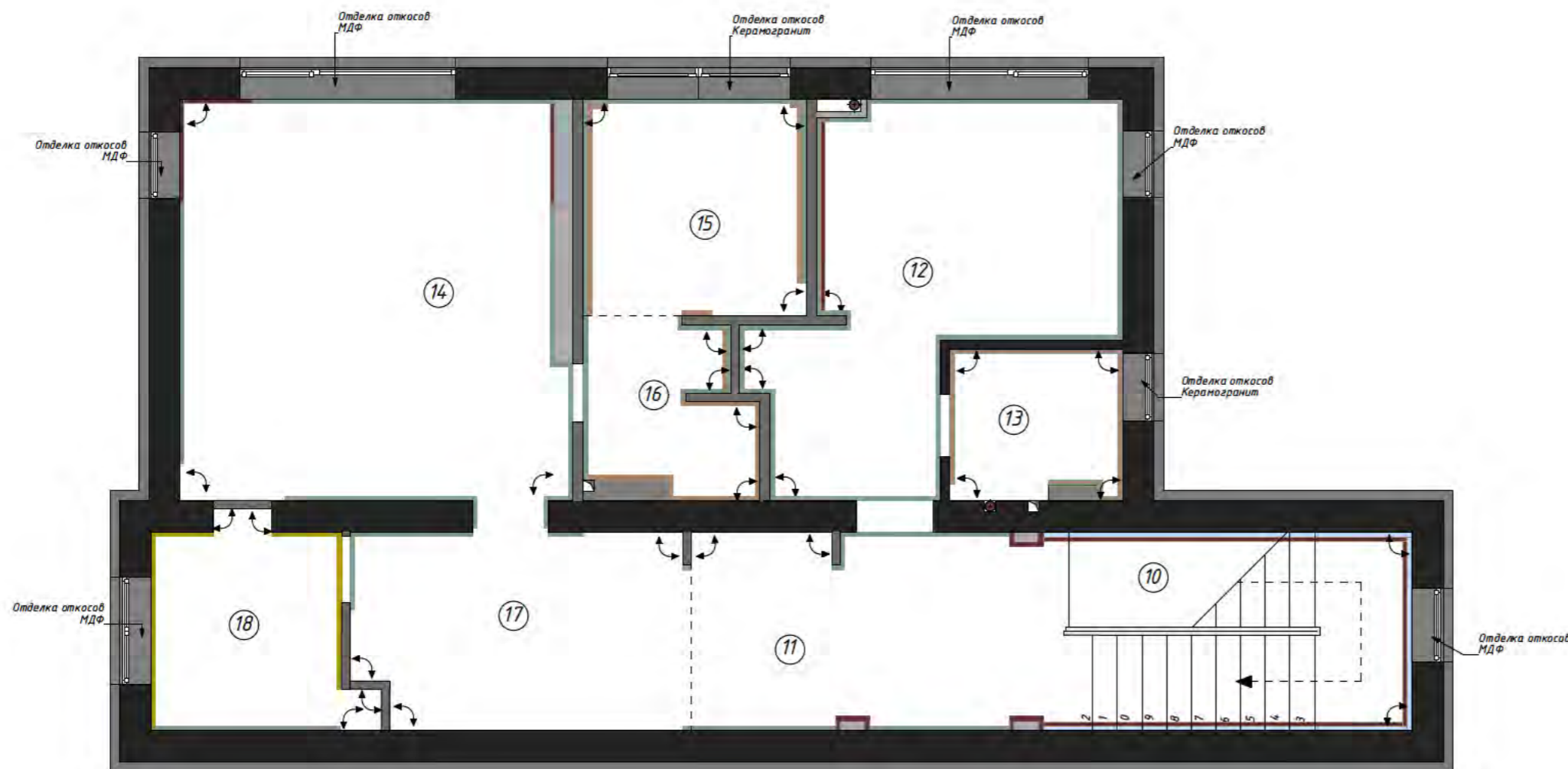

Ведомость заполнения дверных проемов 1 этажа
М 1:75

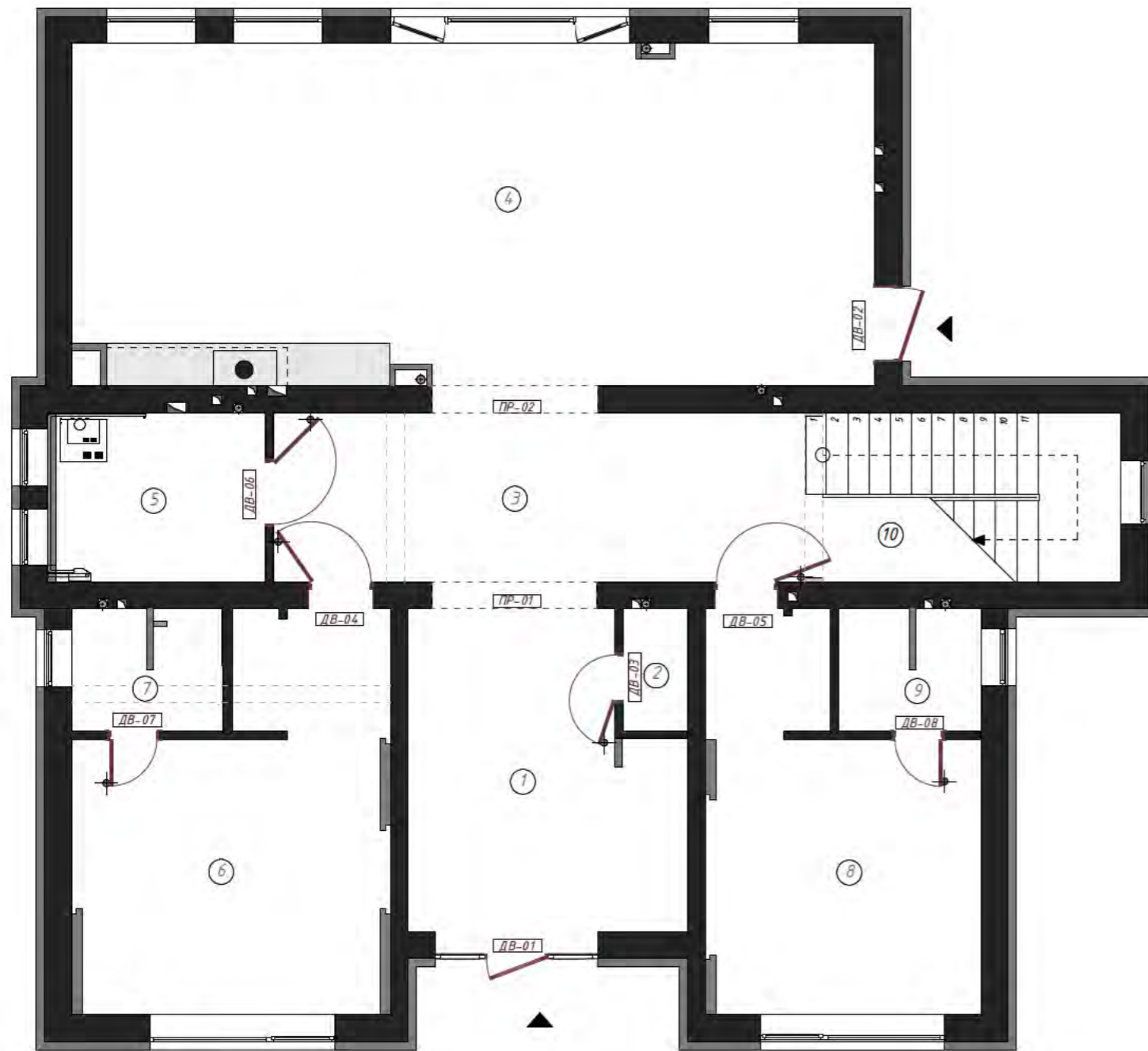

№ двери	Тип	Ручка	Замок	Стоппер	Открывание	Размер проема черновой (без стяжки)	Размер полотна	Визуал
ДВ-01	Дверь входная стеклянная в алюминиевом профиле, черного цвета	Черная	Требуется	Не требуется	Правое Наружу	2500x2307	2300x900	
ДВ-02	Дверь входная стеклянная в алюминиевом профиле, черного цвета	Черная	Требуется	Не требуется	Левое Наружу	2400x1071	2200x900	
ДВ-03	Скрытая дверь под покраску. Заводской грунт,	Черная	Требуется	Требуется	Правое Наружу	2500x706	2300x600	
ДВ-04	Скрытая дверь под покраску. Заводской грунт,	Черная	Требуется	Требуется	Правое Наружу	2510x909	2300x800	
ДВ-05	Скрытая дверь под покраску. Заводской грунт,	Черная	Требуется	Требуется	Левое Наружу	2507x893	2300x800	
ДВ-06	Скрытая дверь под покраску. Заводской грунт,	Черная	Не Требуется	Требуется	Правое Наружу	2491x944	2300x800	
ДВ-07	Дверь классика, Эмаль, окраска заводская в Ral (подбор цвета дизайнером)	Черная	Требуется	Требуется	Левое Наружу	2504x719	2300x600	
ДВ-08	Дверь классика, Эмаль, окраска заводская в Ral (подбор цвета дизайнером)	Черная	Требуется	Требуется	Правое Наружу	2504x710	2300x600	

Условные обозначения:



Стоппер дверной

*Примечание: размеры определяются после установки дверей

Ведомость заполнения дверных
проемов 2 этажа
М 1:75

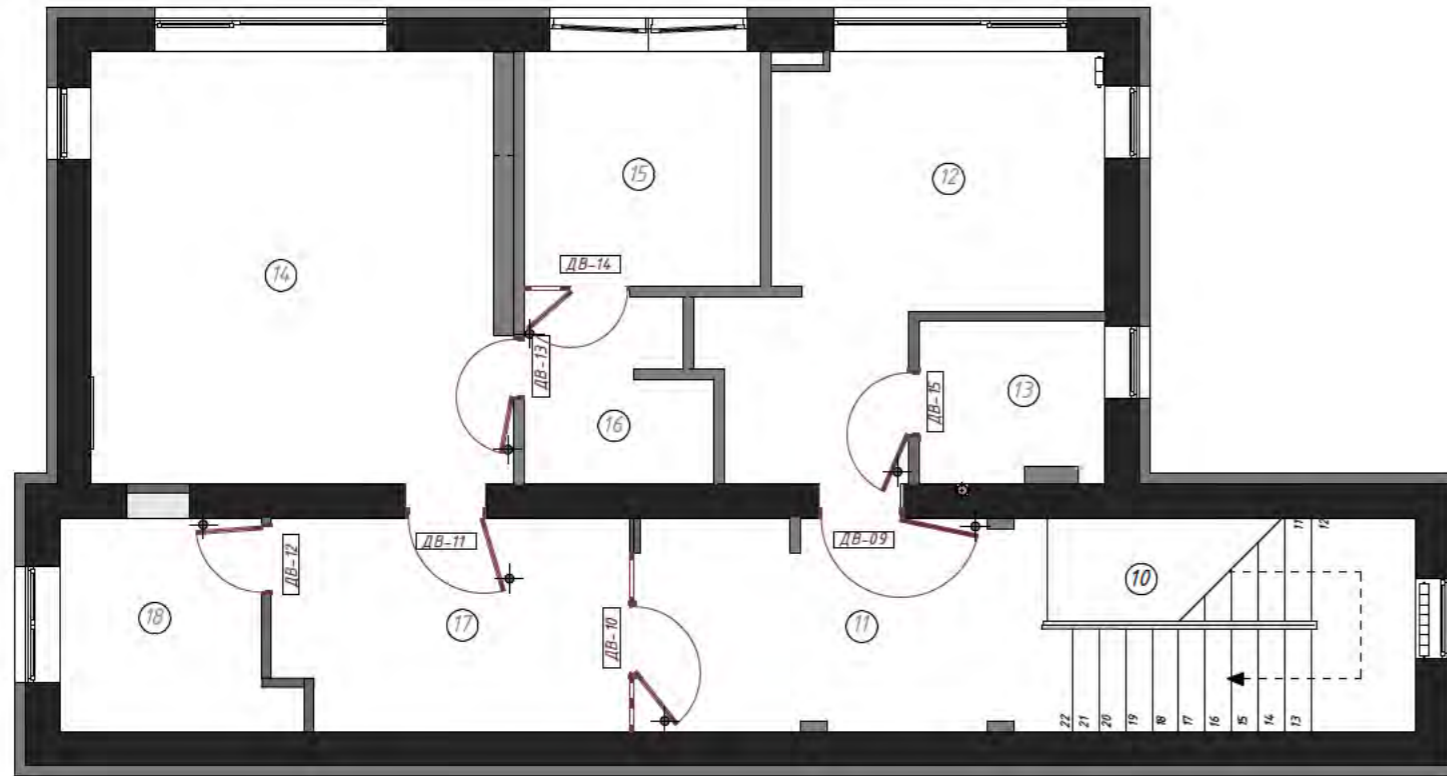

№ двери	Тип	Ручка	Замок	Стоппер	Открывание	Размер проема черновой (без стяжки)	Размер полотна	Визуал
ДВ-09	Скрытая дверь под покраску. Заводской грунт,	Черная	Требуется	Требуется	Правое Наружу	2488x921	2300x800	
ДВ-11	Скрытая дверь под покраску. Заводской грунт,	Черная	Требуется	Требуется	Правое Наружу	2493x917	2300x800	
ДВ-12	Скрытая дверь под покраску. Заводской грунт,	Черная	Требуется	Требуется	Правое Внутрь	2500x800	2300x700	
ДВ-13	Скрытая дверь под покраску. Заводской грунт,	Черная	Не Требуется	Требуется	Правое Наружу	2500x700	2300x600	
ДВ-15	Дверь классика, Эмаль, окраска заводская в Ral (подбор цвета дизайнером)	Черная	Требуется	Требуется	Левое Наружу	2504x719	2300x600	
ДВ-10	Перегородка межкомнатная (рифленое стекло в алюминиевом профиле черного цвета)	Черная	Требуется	Требуется	Левое Наружу	Индивидуальное изготовление *Требуется фактический замер	2600x24000	
ДВ-14	Перегородка межкомнатная (рифленое стекло в алюминиевом профиле черного цвета)	Черная	Требуется	Требуется	Левое Наружу	Индивидуальное изготовление *Требуется фактический замер	2500x1366	

Условные обозначения:



Стоппер дверной

*Примечание: размеры определяются после установки дверей

Функционально-планировочное
решение 1 этажа
М 1:75

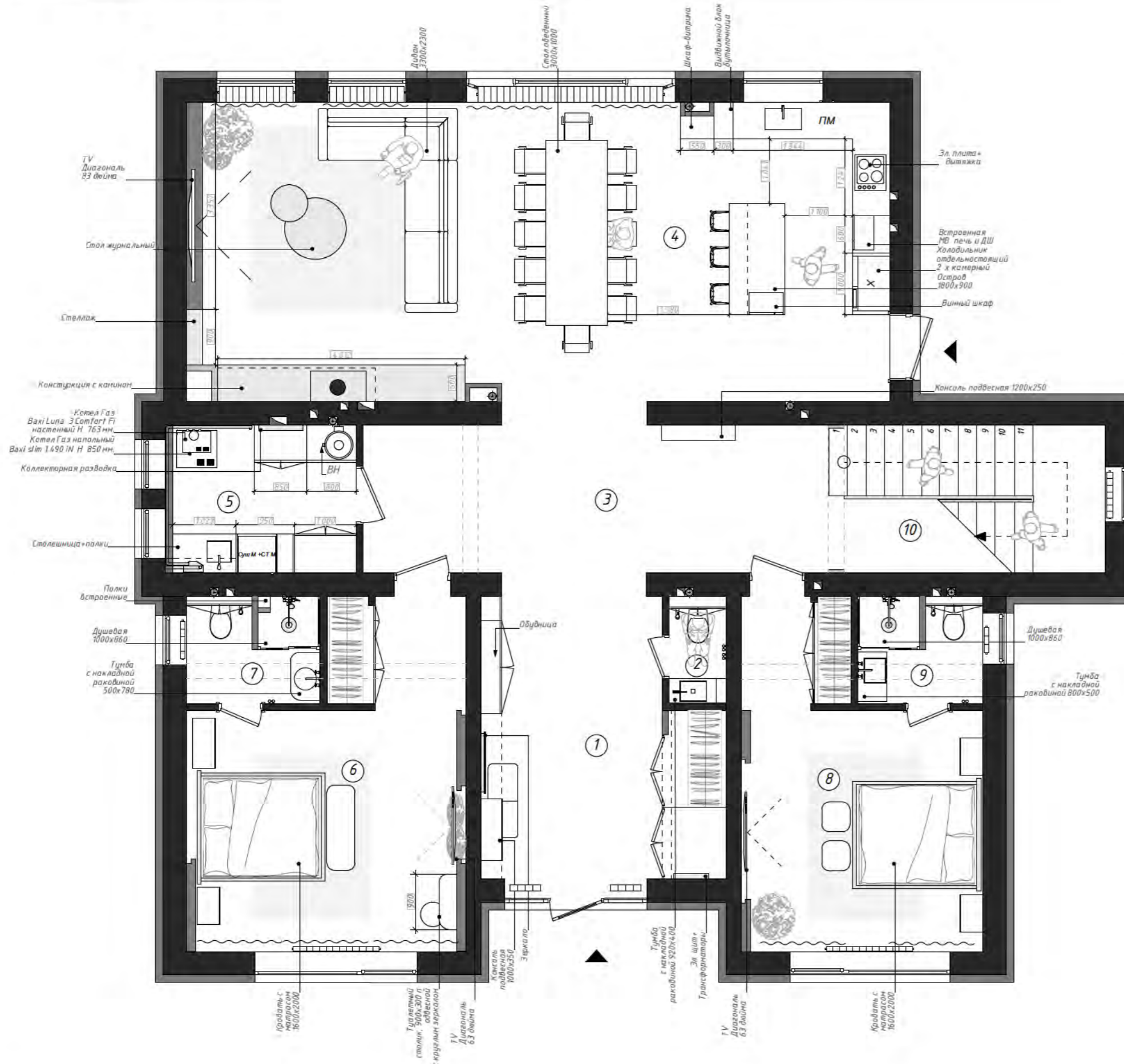

Экспликация помещений

№	Наименование	Площадь м²
1	Прихожая	16,32
2	С/У прихожей	1,59
3	Холл/Лестница	30,66
4	Кухня/Гостиная	55,37
5	Постирочная	7,44
6	Спальня №1	21,76
7	С/У при спальне №1	3,75
8	Спальня №2	18,52
9	С/У при спальне №2	3,52
Всего:		155,93

Функционально-планировочное
решение 2 этажа
М 1:75

Экспликация помещений

№	Наименование	Площадь м²
11	Лестница/Коридор	20,76
12	Спальня №3	15,15
13	С/У при спальне №3	3,83
14	Спальня хозяйская	23,09
15	Ванная комната	6,97
16	С/У при спальне Хоз.	4,07
17	Гардеробная	9,79
18	Кабинет	5,52
Всего:		90,68

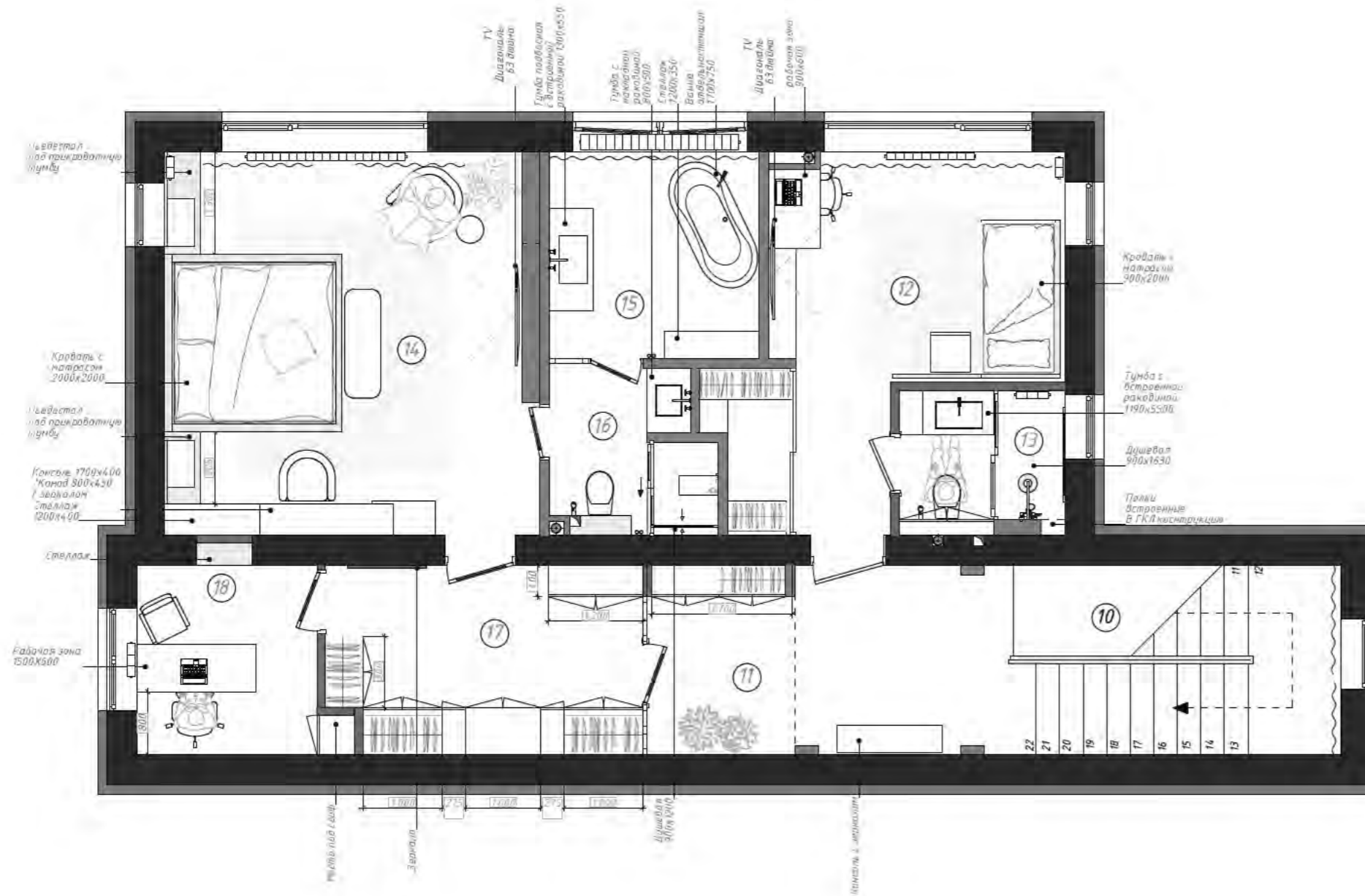



Экспликация помещений

№	Наименование	Площадь м²
1	Прихожая	16,32
2	С/У прихожей	1,59
3	Холл/Лестница	30,66
4	Кухня/Гостиная	55,37
5	Постирочная	7,44
6	Спальня №1	21,76
7	С/У при спальне №1	3,75
8	Спальня №2	18,52
9	С/У при спальне №2	3,52
Всего:		155,93

Условные обозначения:

- Рекреационная зона
- Мокрая зона
- Жилая зона
- Техническая зона

Экспликация помещений

№	Наименование	Площадь м ²
11	Лестница/Коридор	20,76
12	Спальня №3	15,15
13	С/У при спальне №3	3,83
14	Спальня хозяйская	23,09
15	Ванная комната	6,97
16	С/У при спальне Хоз.	4,07
17	Гардеробная	9,79
18	Кабинет	5,52
Всего:		90,68



Условные обозначения:

- Рекреационная зона
- Мокрая зона
- Жилая зона
- Техническая зона

Экспликация помещений

№	Наименование	Площадь м²
1	Прихожая	16,32
2	С/У прихожей	1,59
3	Холл/Лестница	30,66
4	Кухня/Гостиная	55,37
5	Постирочная	7,44
6	Спальня №1	21,76
7	С/У при спальне №1	3,75
8	Спальня №2	18,52
9	С/У при спальне №2	3,52
Всего:		155,93

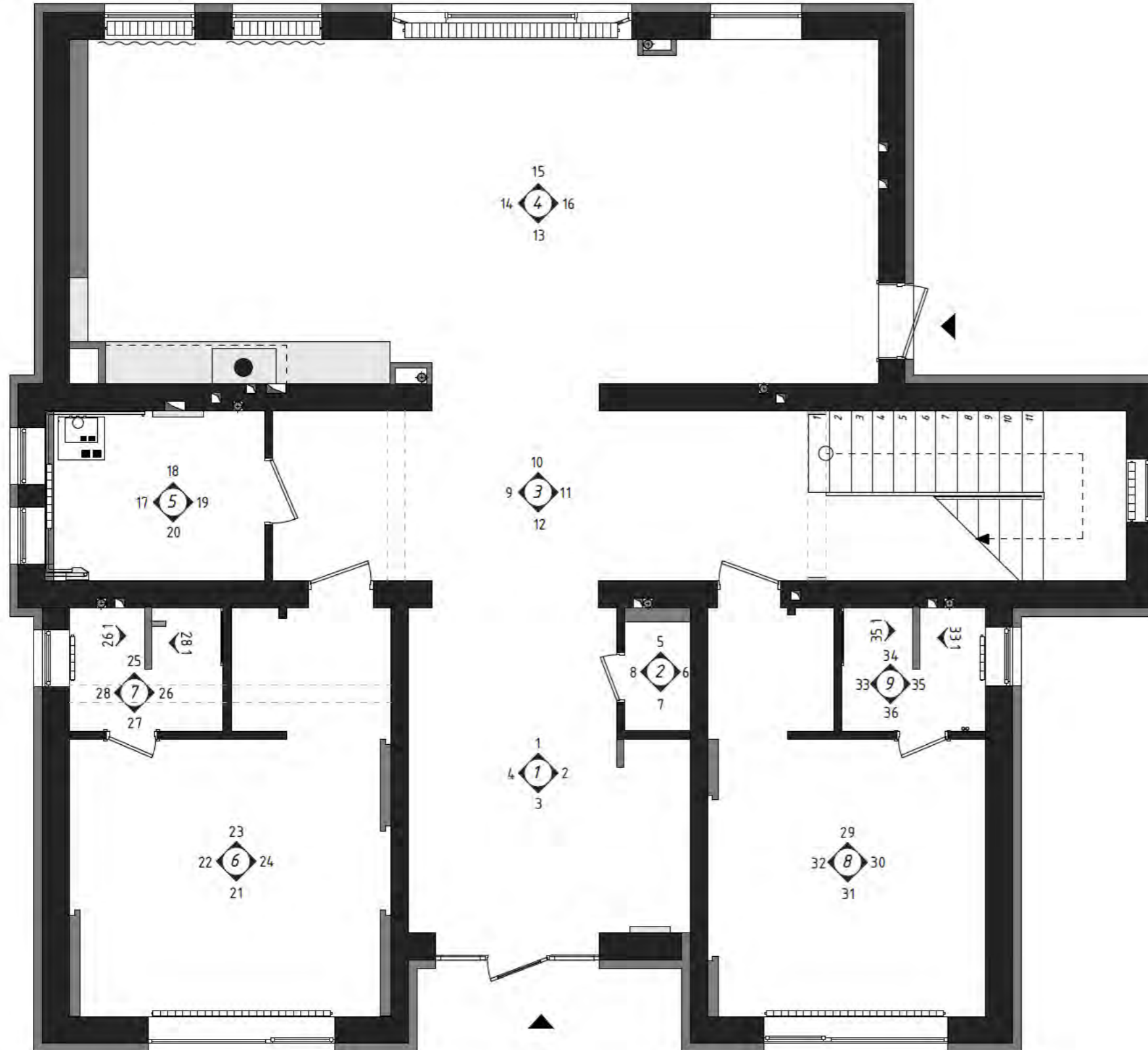

План видов разверток стен 2
этажа
М 1:75

Экспликация помещений

№	Наименование	Площадь м²
11	Лестница/Коридор	20,76
12	Спальня №3	15,15
13	С/У при спальне №3	3,83
14	Спальня хозяйская	23,09
15	Ванная комната	6,97
16	С/У при спальне Хоз.	4,07
17	Гардеробная	9,79
18	Кабинет	5,52
Всего:		90,68



ВИД 1

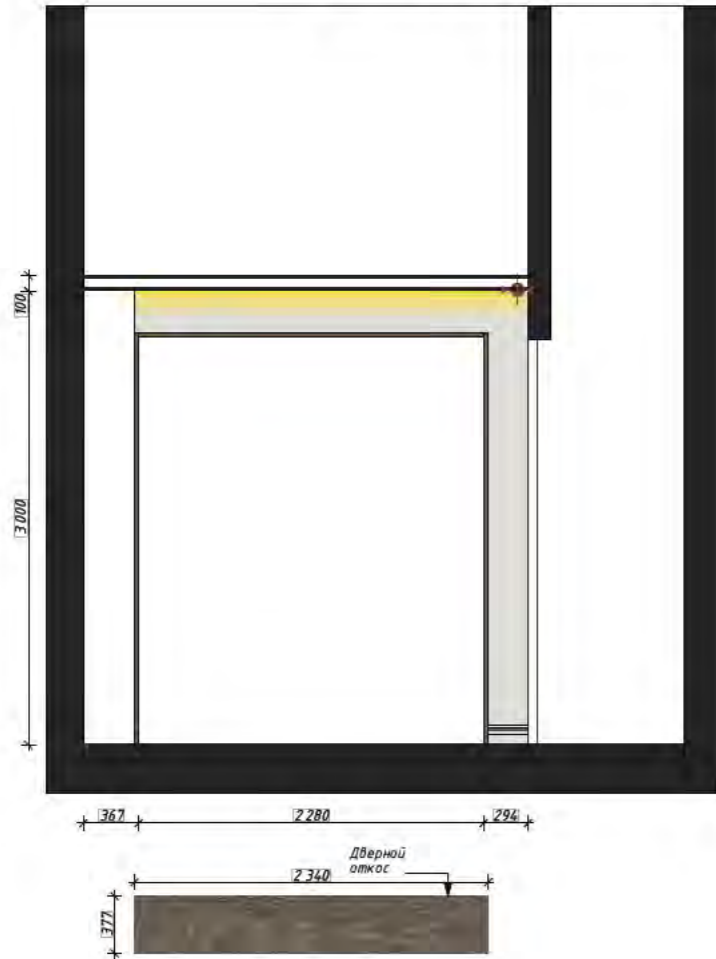

ВИД 2

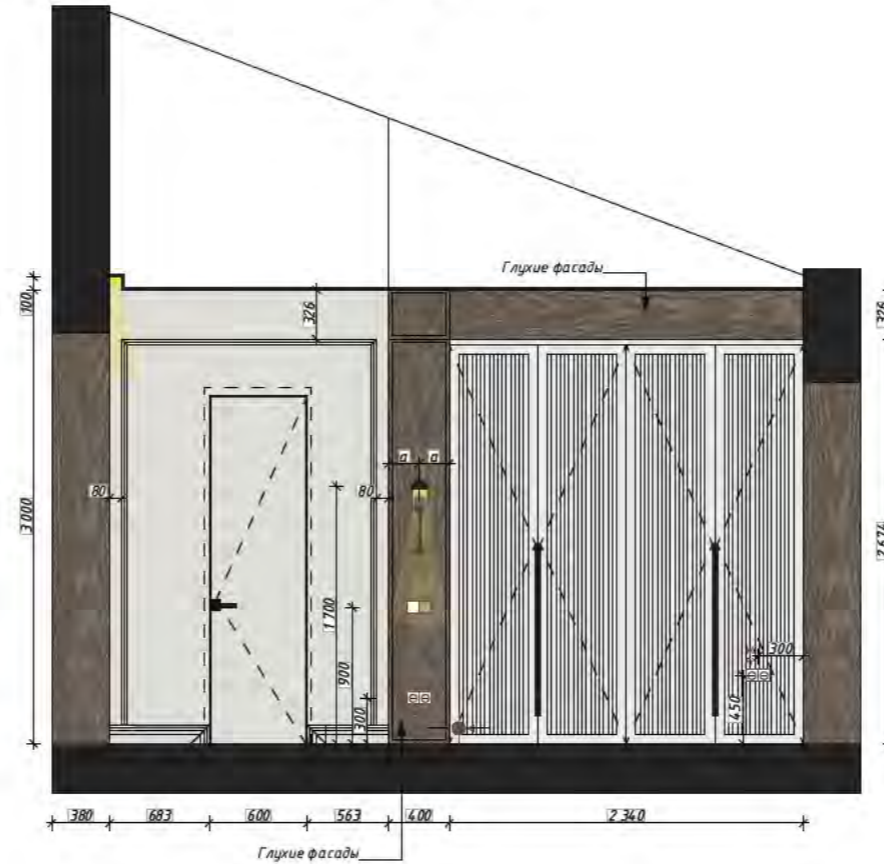

ВИД 4

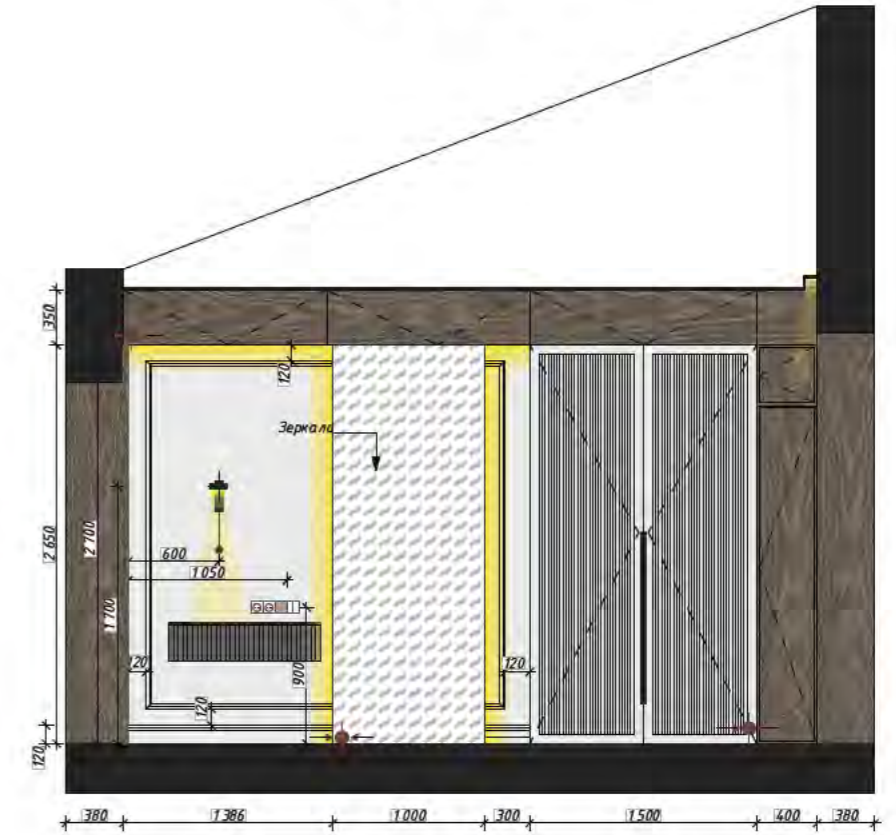

ВИД 3

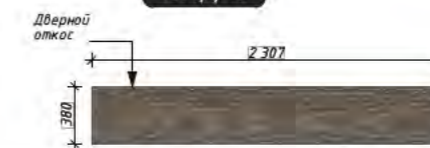

Спецификация материалов

Вид	Наименование	без уч. запаса на подрезку	Кол-во
	Краска матовая Argile, цвет ARGILE BLANCHE T124 (Argile laque mate (ALM))	без уч. запаса на подрезку	17,3 м²
	Молдинг Европласт 35 мм 1.51.386 (2000 мм)	без уч. запаса на подрезку	8 шт.
	Плинтус, 120 мм. с покраской в цвет стен	без уч. запаса на подрезку	4,5 м.п.
	Подсветка светодиодная	без уч. зеркала запаса на подрезку	5 м.п.

Условные обозначения:

- Выключатель одноклавишный на отм +0.900 от уровня чистового пола (1 шт.)
- Выключатель двухклавишный на отм +0.900 от уровня чистового пола (1 шт.)
- Выключатель двухклавишный проходной на отм +0.900 от уровня чистового пола (1 шт.)
- Выключатель одноклавишный проходной на отм +0.900 от уровня чистового пола (3 шт.)
- Розетка 220 В (5 шт.)
- Розетка WiFi (1 шт.)
- Вывод электрический

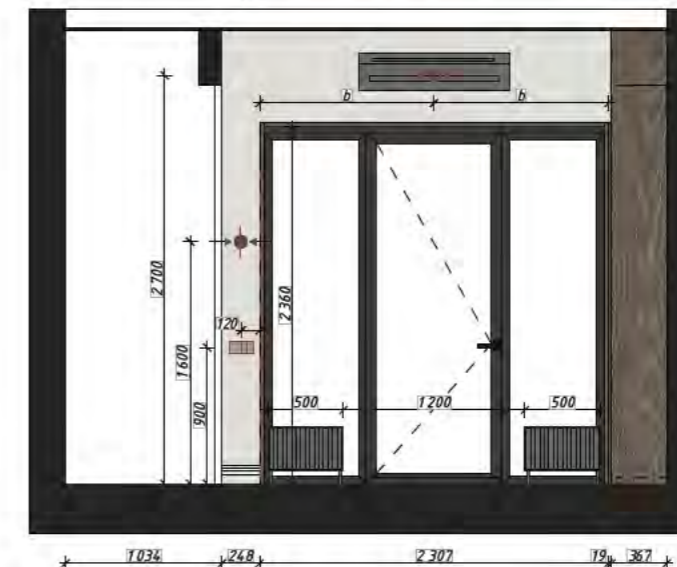

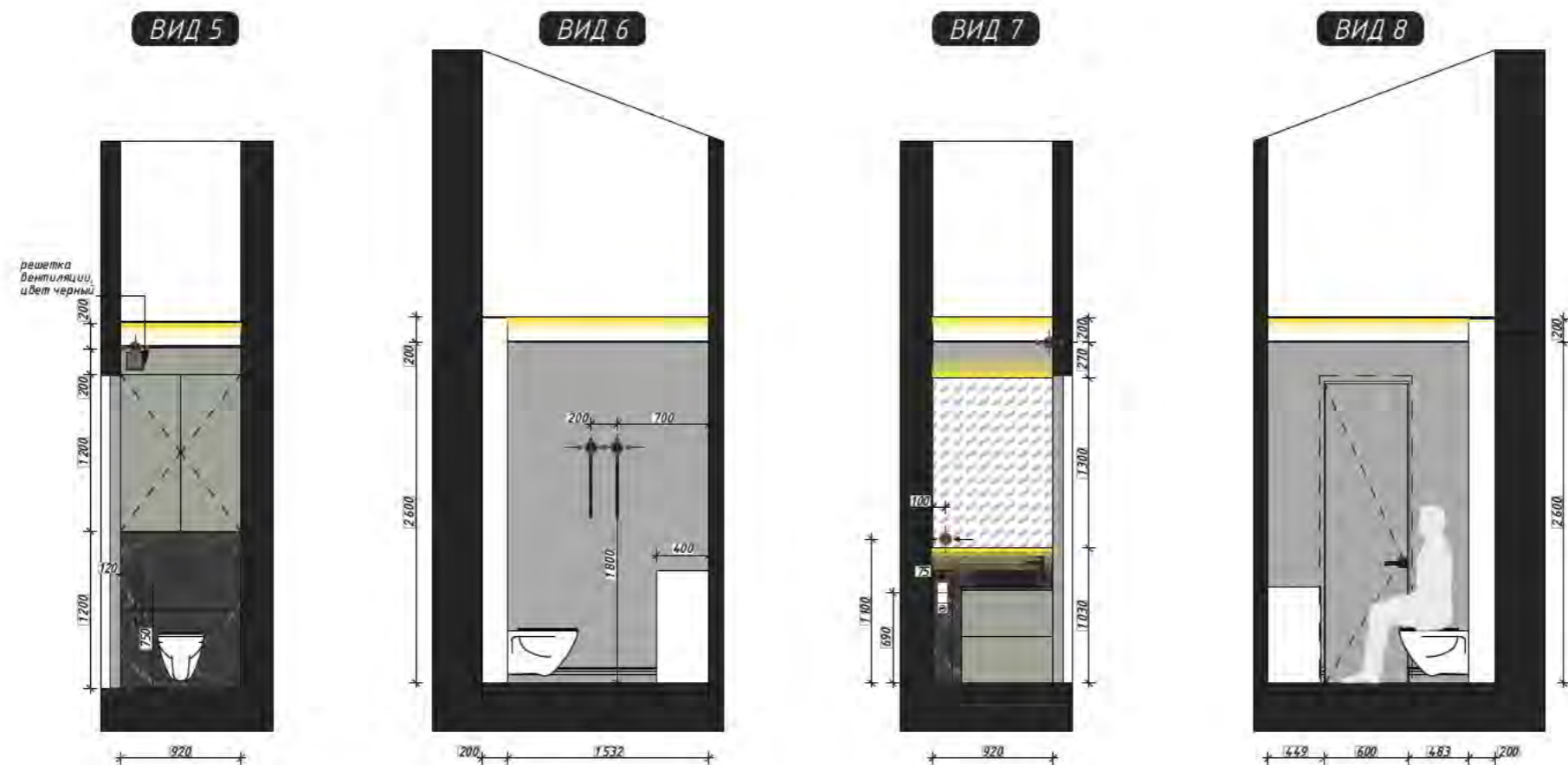

Спецификация материалов

Вид	Наименование	Кол-во
	Керамогранит ACR Forte del Marmi Elegant Black Rett 60x120 с учетом тумбы	4 шт
	Краска Влагостойкая матовая, Argile, цвет TERRE DELANZAROTE, без уч. запаса на подрезку	8 м ²
	Плинтус, 120 мм. с покраской в цвет стен без уч. запаса на подрезку	1,6 м.п.
	Подсветка светодиодная	Погонаж потолочной подсветки рассчитывается в процессе авт. надзора

Условные обозначения

- Розетка влагозащитная 220 В (1 шт.)
- Вывод электрический
- Выключатель одноклавишный на отн +0.900 от уровня чистового пола (2 шт.)

ВИД 5

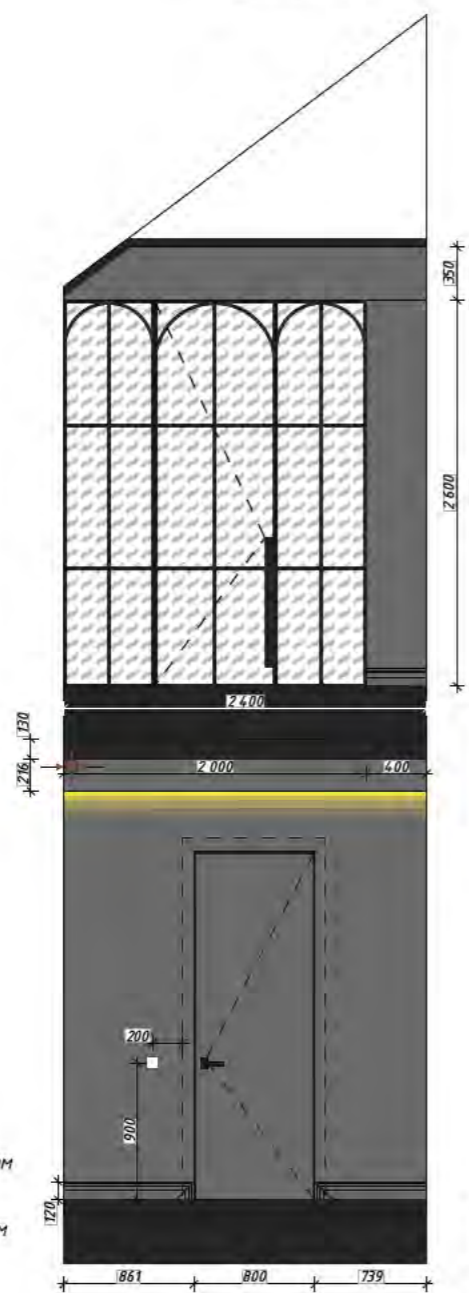

ВИД 6



Условные обозначения:

- Розетка 220 В (1 шт.)
- Вывод электрический
- Выключатель одноклавишный на отп +0.900 от уровня чистового пола (1 шт.)
- Выключатель двухклавишный проходной на отп +0.900 от уровня чистового пола (2 шт.)
- Выключатель одноклавишный проходной на отп +0.900 от уровня чистового пола (2 шт.)

Спецификация материалов

Вид	Наименование	Кол-во
	Краска матовая Argile, цвет ARGILE BLANCHE T124 (Argile laque mate (ALM))	без уч. запаса на подрезку 16 м²
	Краска матовая Argile, цвет TERRE DE LANZAROTE, T341, Hex Code: 897c6b (Argile laque mate (ALM))	с уч. потолочных балок, без уч. запаса на подрезку 20 м²
	Окраска декоративная, шелк, цвет графит	с уч. столешницы и тумб 34 м²
	Молдинг Европласт 35 мм 151.386 (2000 мм)	23 шт.
	МДФ панели	
	Плинтус, 120 мм. с покраской в цвет стен	без уч. запаса на подрезку 10,5 м.п.
	Подсветка светодиодная	без уч. мебельной и запаса на подрезку 2,4 м.п.

Развертки Холл/Летсница
М 1:50

ВИД 7



ВИД 8



Спецификация материалов

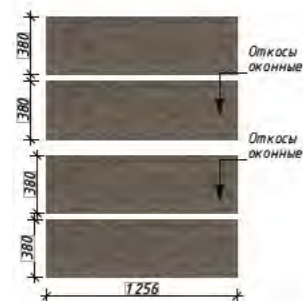

Вид	Наименование	Кол-во
[Color swatch]	Краска матовая Argile, цвет ARGILE BLANCHE T124 (Argile laque mate (ALM))	без уч. запаса на подрезку 16 м ²
[Color swatch]	Краска матовая, Argile, цвет TERRE DE LANZAROTE, T341, Hex Code: 897c6b (Argile laque mate (ALM))	без уч. потолочных балок, без уч. запаса на подрезку 10,5 м ²
[Color swatch]	Окраска декоративная, шелк, цвет графит	с уч. столешницы и тумб 36 м ²
[Color swatch]	Молдинг Европласт 35 мм 1.51.386 (2000 мм)	28 шт.
[Color swatch]	МДФ панели	
[Color swatch]	Плинтус, 120 мм. с покраской в цвет стен	без уч. запаса на подрезку 12,4 м.п.
[Color swatch]	Подсветка светодиодная	без уч. медельной и запаса на подрезку 2,4 м.п.

Условные обозначения:

- Розетка 220 В (4 шт.)
- Вывод электрический
- Выключатель двухклавишный проходной на отм +0.900 от уровня чистового пола (5 шт.)
- Выключатель одноклавишный проходной на отм +0.900 от уровня чистового пола (6 шт.)

ВИД 13

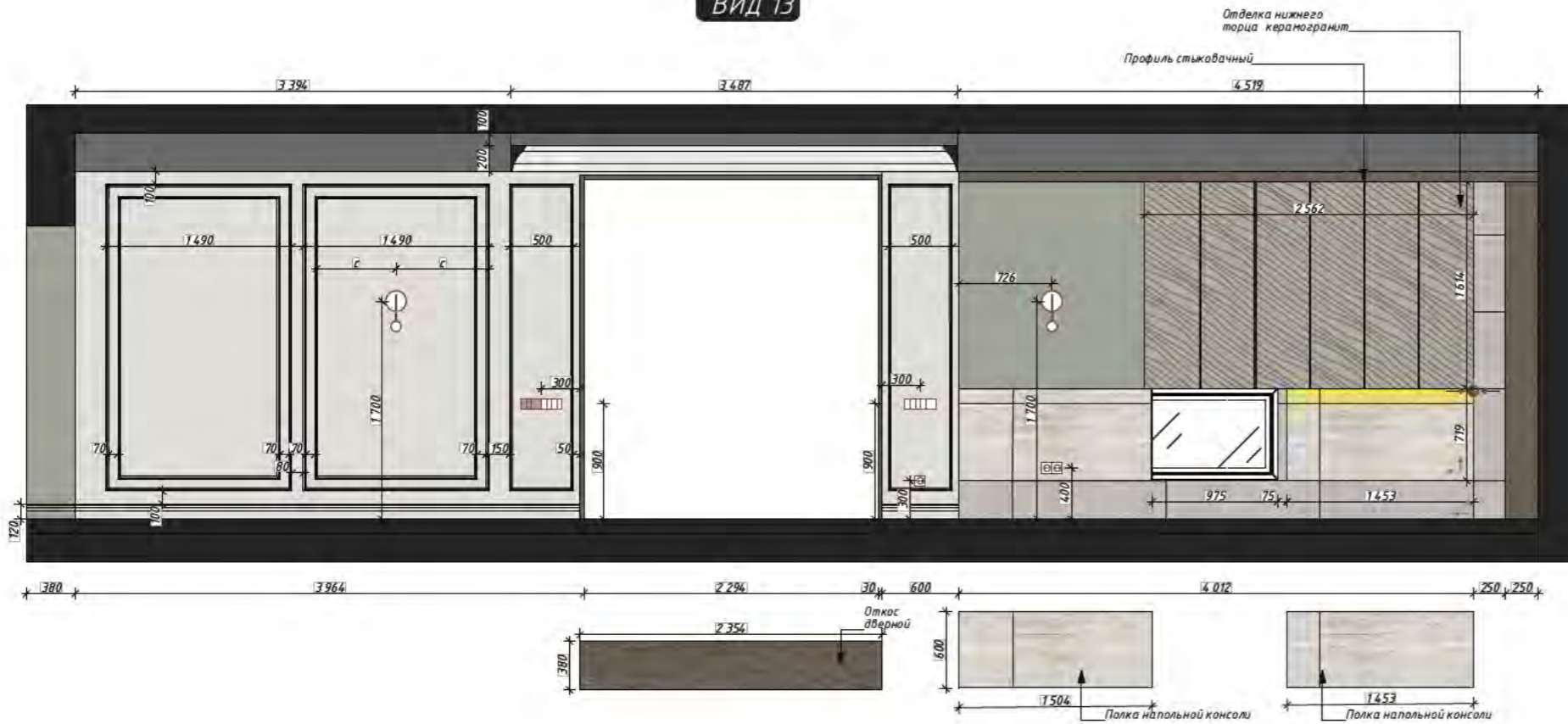

ВИД 14

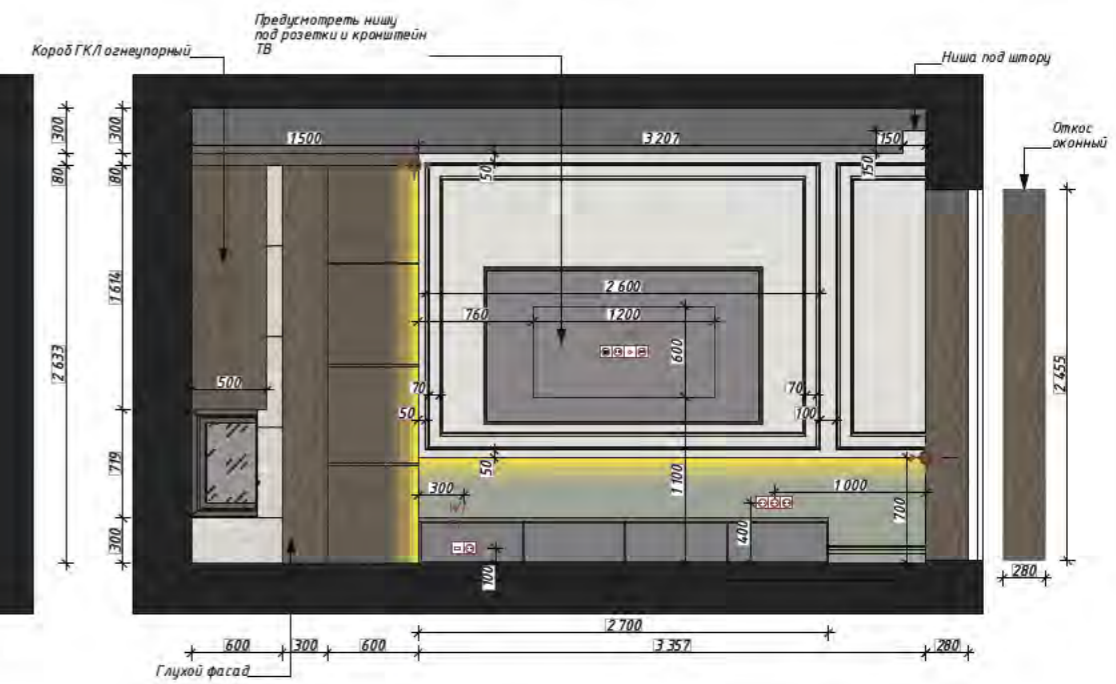

ВИД 14

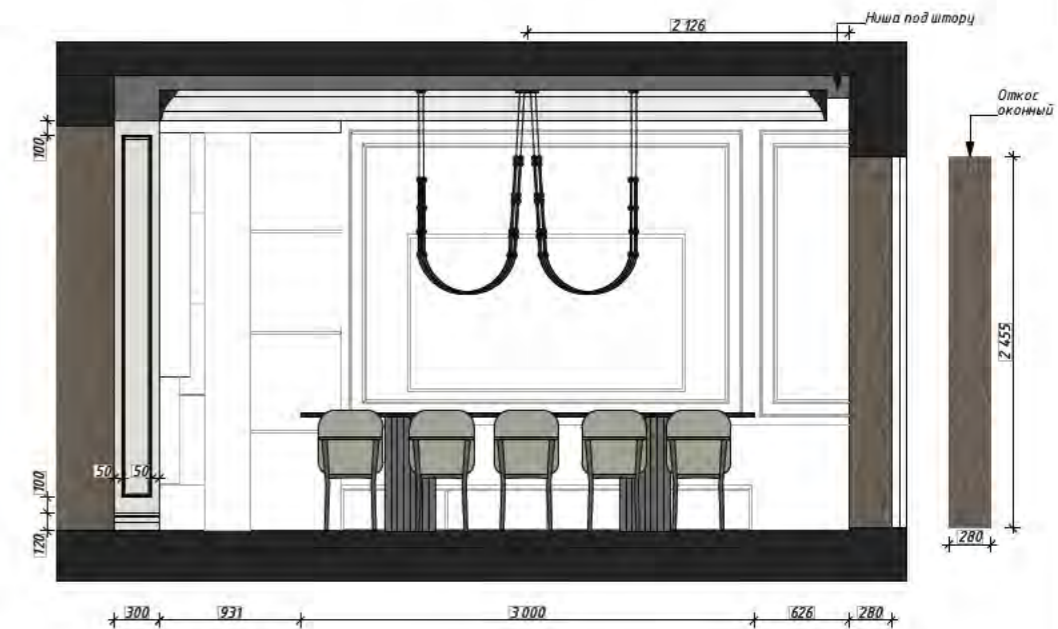

Спецификация материалов

Вид	Наименование	Кол-во
	Краска матовая Argile, цвет ARGILE BLANCHE T124 (Argile laque mate (ALM) без уч. запаса на подрезку	27 м ²
	Краска матовая Argile, цвет BRENTA T124 Hex Code: bec8a5 (Argile laque mate (ALM) без уч. запаса на подрезку	8,5 м ²
	Керамогранит крупноформатный с эффектом дерева без уч. запаса на подрезку	5,74 м ²
	Керамогранит 60x120 с эффектом травертина без уч. запаса на подрезку	22 шт.
	Молдинг Европласт 35 мм 1.51.386 (2000 мм)	33 шт.
	Профиль стыковочный, черный (2000 мм)	5 шт.
	карниз Европласт 1.50.624 (2000 мм)	9 шт.
	МДФ панели без уч. запаса на подрезку	8,5 м.п.
	Плинтус, 120 мм. с покраской в цвет стен без уч. медельной и запаса на подрезку	7 м.п.
	Подсветка светодиодная	

Условные обозначения:

- Розетка 220 В (20 шт.)
- Розетка влагозащитная 220 В (8 шт., с уч. острова)
- Розетка WiFi (1 шт.)
- Вывод электрический
- Розетка телевизионная (1 шт.)
- Розетка интернет-соединения (1 шт.)
- Выключатель одноклавишный на отм +0.900 от уровня чистового пола (2 шт.)
- Выключатель двухклавишный на отм +0.900 от уровня чистового пола (5 шт.)
- Выключатель двухклавишный проходной на отм +0.900 от уровня чистового пола (2 шт.)
- Выключатель одноклавишный проходной на отм +0.900 от уровня чистового пола (2 шт.)

ВИД 17



ВИД 18

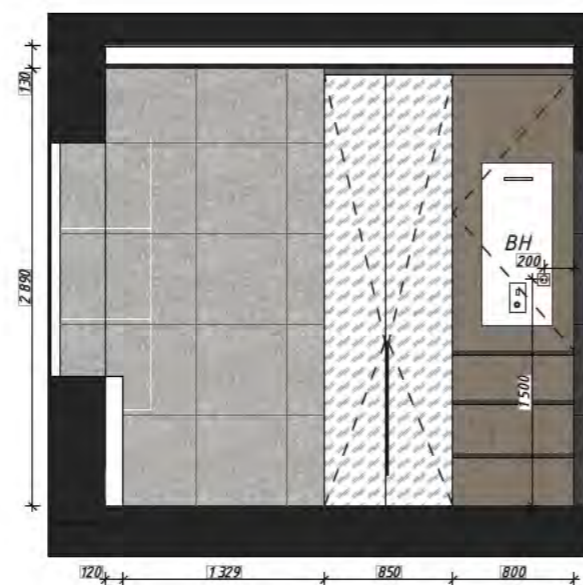

ВИД 19

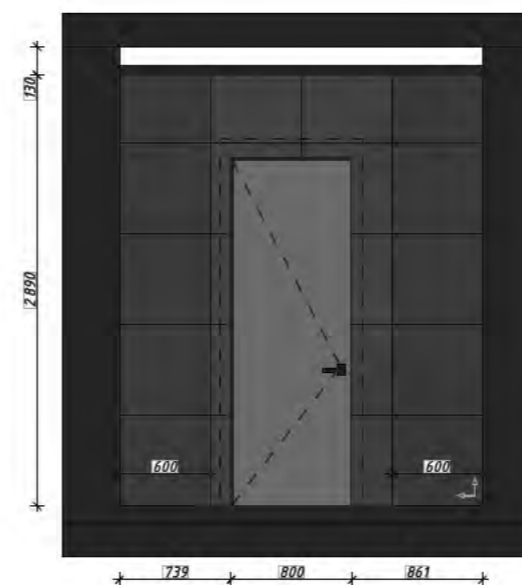

ВИД 20

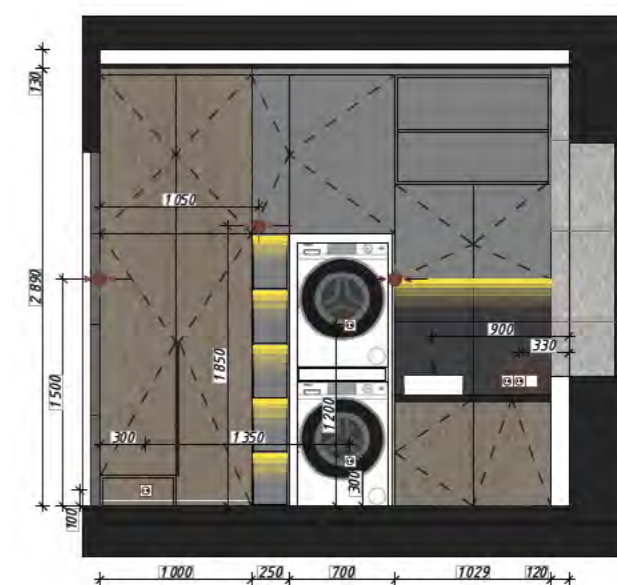

Спецификация материалов

Вид	Наименование
■	Керамогранит из наличия заказчика, Тип 1
■	Керамогранит из наличия заказчика, Тип 2
■	Подсветка светодиодная

Условные обозначения:

- - Розетка 220 В (4 шт.)
- В ■ - Розетка Влагозащитная 220 В (2 шт.)
- ⊙ - Вывод электрический
- - Выключатель одноклавишный на отм +0.900 от уровня чистового пола (1 шт.)

Развертки Спальни 1
М 1:50

ВИД 21

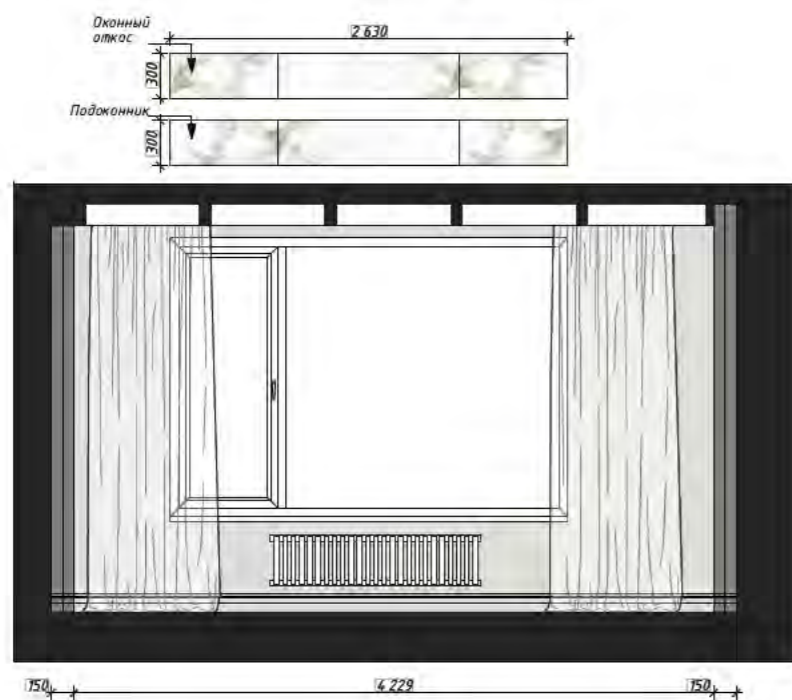

ВИД 22



ВИД 23

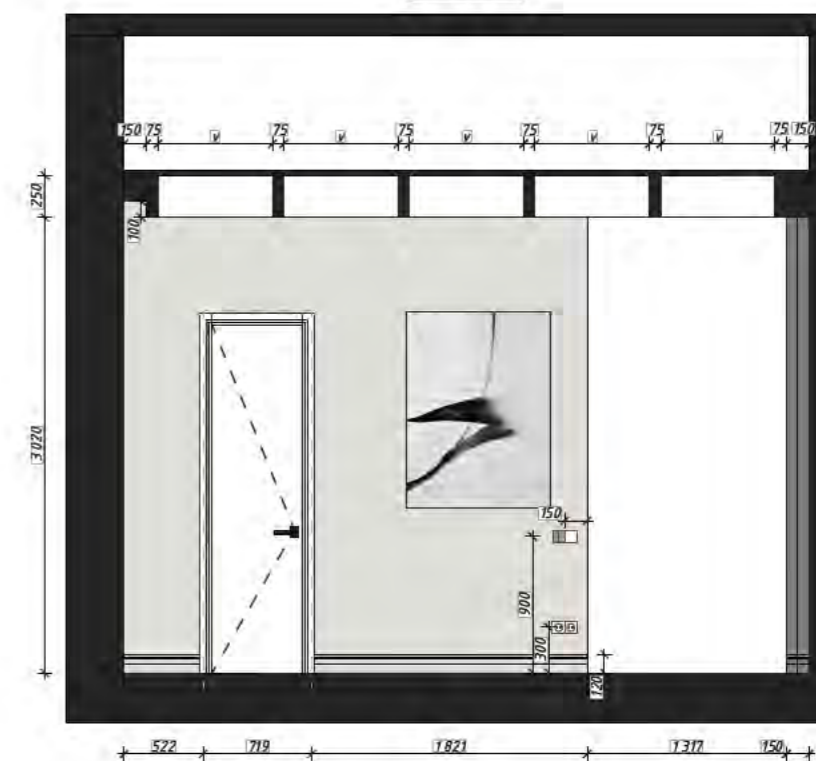

ВИД 22

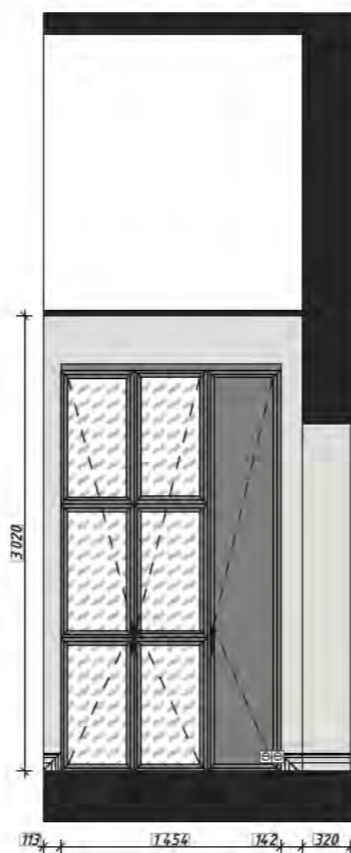

ВИД 23

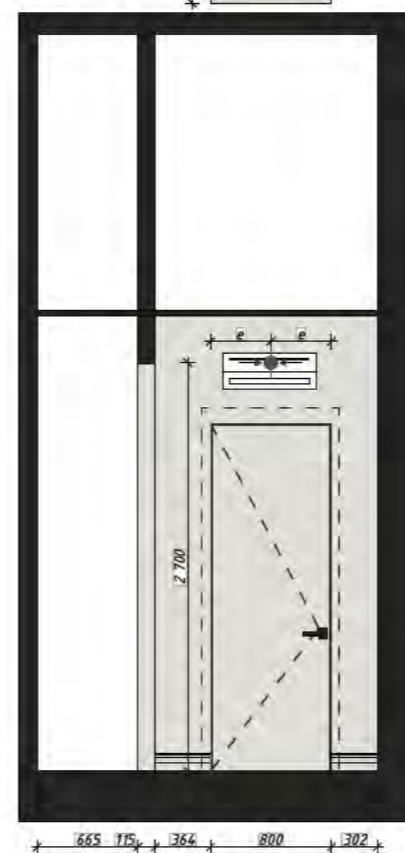

ВИД 24

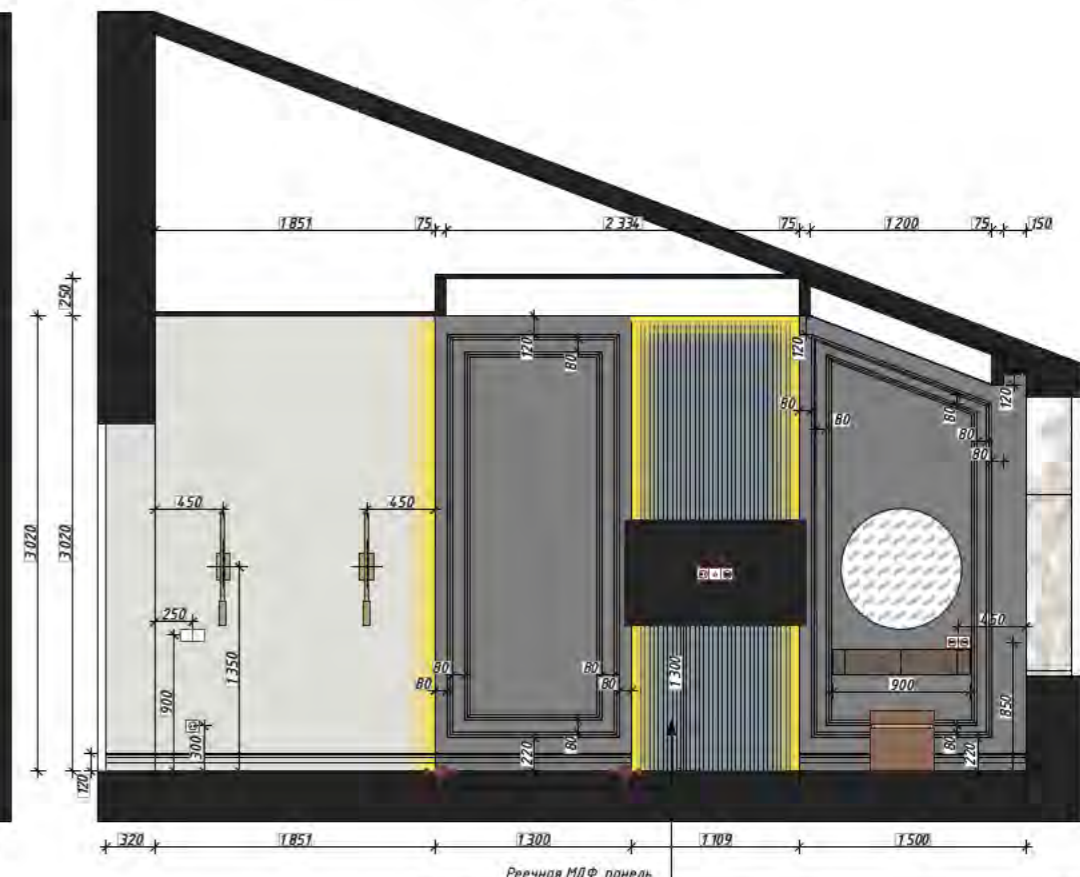

Условные обозначения:

- Розетка 220 В (11 шт.)
- Розетка WiFi (1 шт.)
- Вывод электрический
- Розетка телевизионная (1 шт.)
- Розетка интернет-соединения (1 шт.)
- Выключатель одноклавишный на отпм +0.900 от уровня чистового пола (3 шт.)
- Выключатель двухклавишный проходной на отпм +0.900 от уровня чистового пола (5 шт.)

Спецификация материалов

Вид	Наименование	Кол-во
	Краска матовая Argile, цвет ARGILE BLANCHE T124 (Argile laque mate (ALM))	без уч. запаса на подрезку 32,3 м ²
	Краска матовая Argile, цвет TERRE DE LANZAROTE, T341, Hex Code: 897c6b (Argile laque mate (ALM))	без уч. запаса на подрезку 14 м ²
	Керамогранит на подоконники и оконные откосы 60x120	6 шт.
	Молдинг Европласт 35 мм 1.51.386 (2000 мм)	без уч. запаса на подрезку 22 шт.
	Плинтус, 120 мм, с покраской в цвет стен	без уч. запаса на подрезку 15 м.п.
	Подсветка светодиодная	без уч. запаса на подрезку 15,6 м.п.

ВИД 25

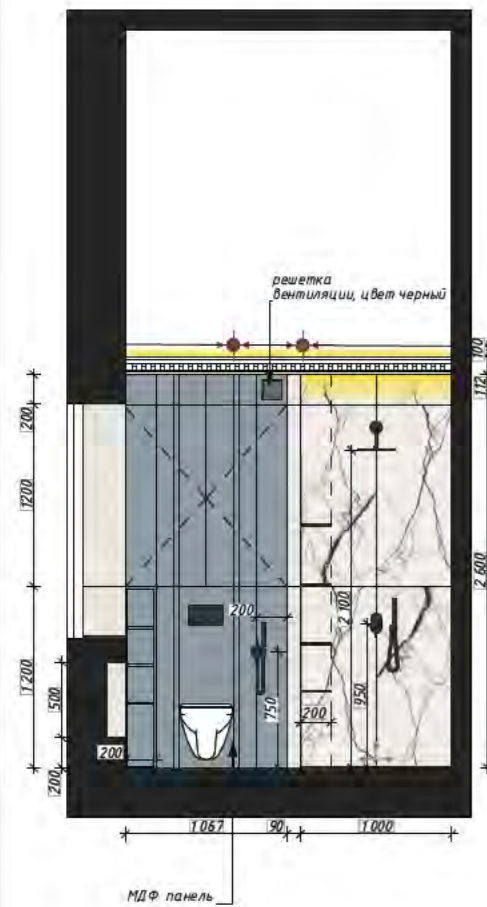

ВИД 26

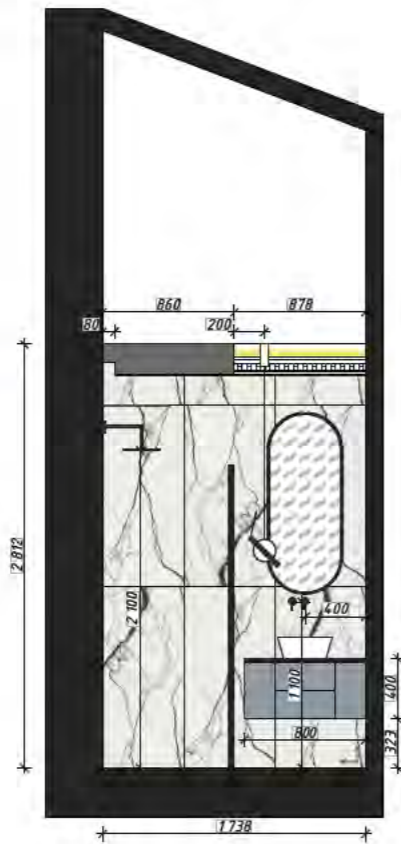

ВИД 27

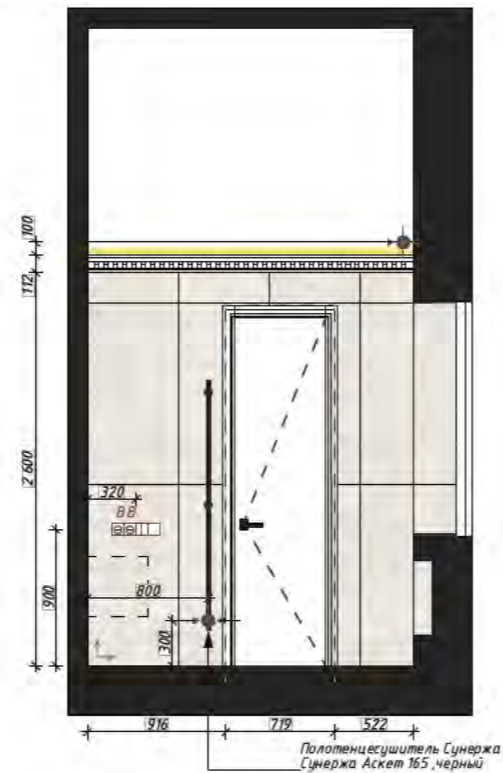

ВИД 28

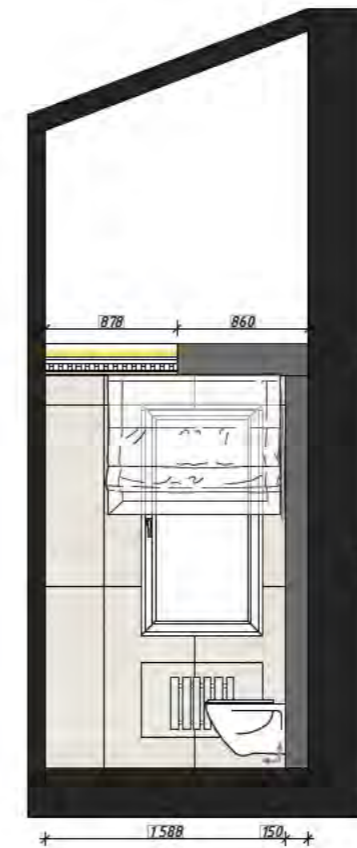

ВИД 28.1

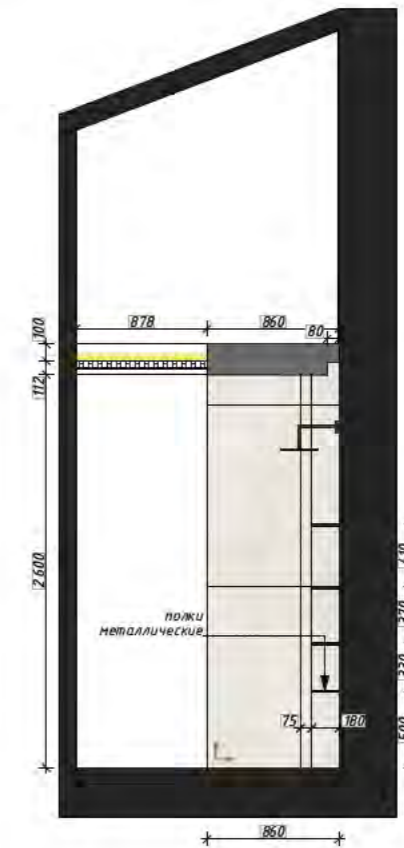

ВИД 26.1

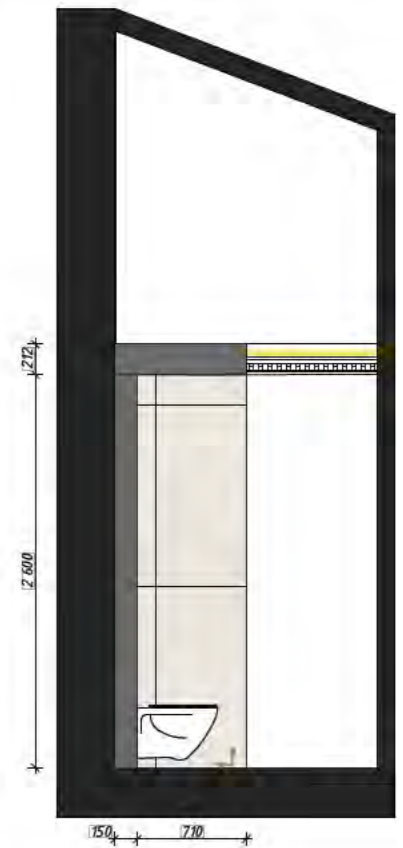

Спецификация материалов

Вид	Наименование	без уч. запаса на подрезку	Кол-во
	Керамогранит Floor Gres BW Marble Breach Naturale R9 6 mm Rett 60x120	без уч. запаса на подрезку	13 шт.
	Керамогранит Италон Континуум полар (600x1200), 9мм.	без уч. столешницы и запаса на подрезку	26 шт.
	Карниз Европласт 1.50.111 (2000 мм)		4 шт.
	Подсветка светодиодная	без уч. запаса на подрезку	3 м.п.

Условные обозначения:

- Розетка Влагозащитная 220 В (2 шт.)
 - Вывод электрический

- Выключатель одноклавишный на отп +0.900 от уровня чистового пола (1 шт.)
 - Выключатель двухклавишный на отп +0.900 от уровня чистового пола (1 шт.)

Развертки Спальни 2
М 1:50

ВИД 29

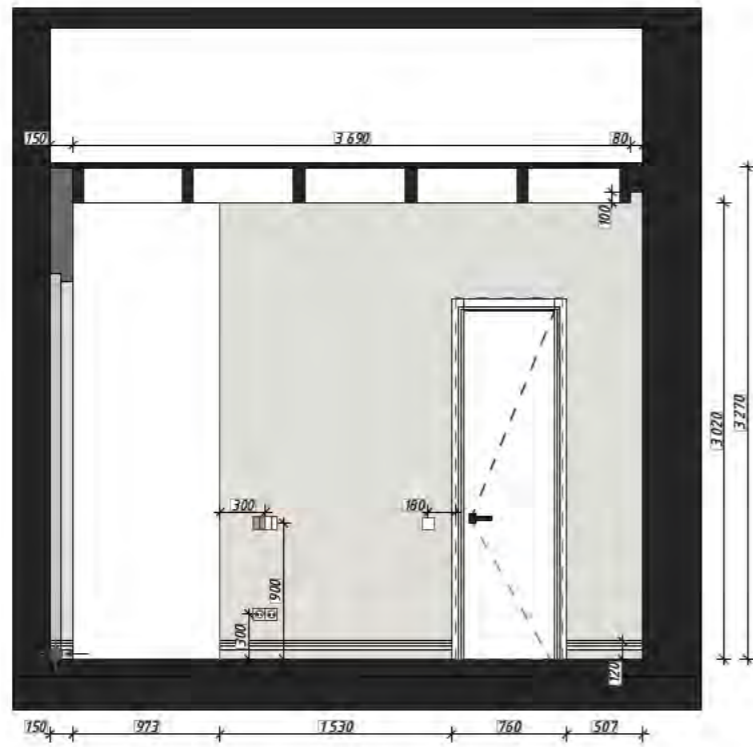

Дверной откос
ВИД 29.1

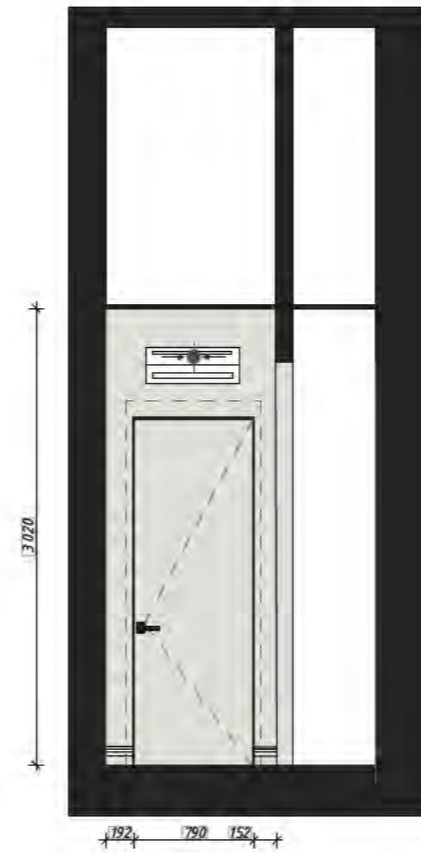

ВИД 30

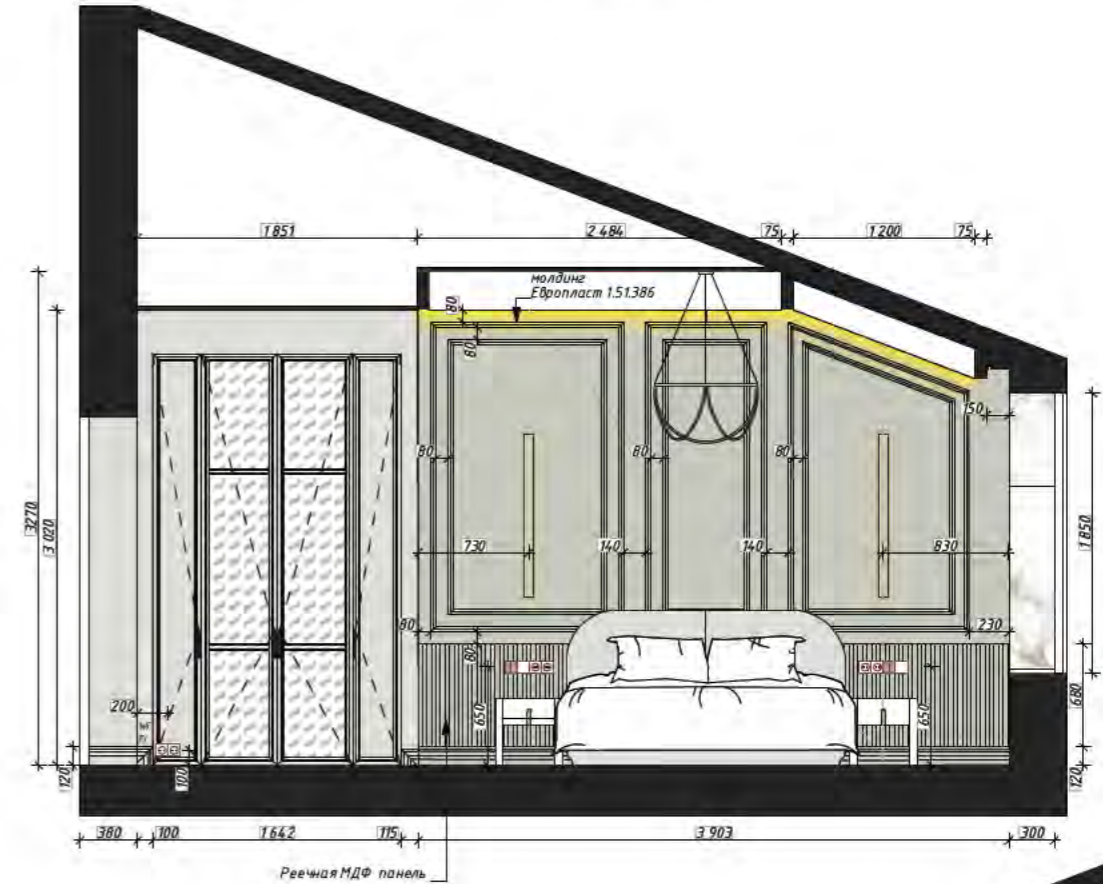

ВИД 31

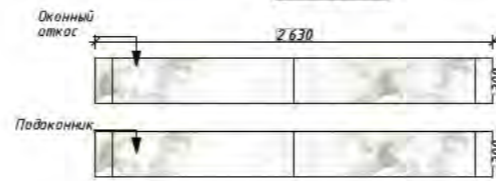

ВИД 32

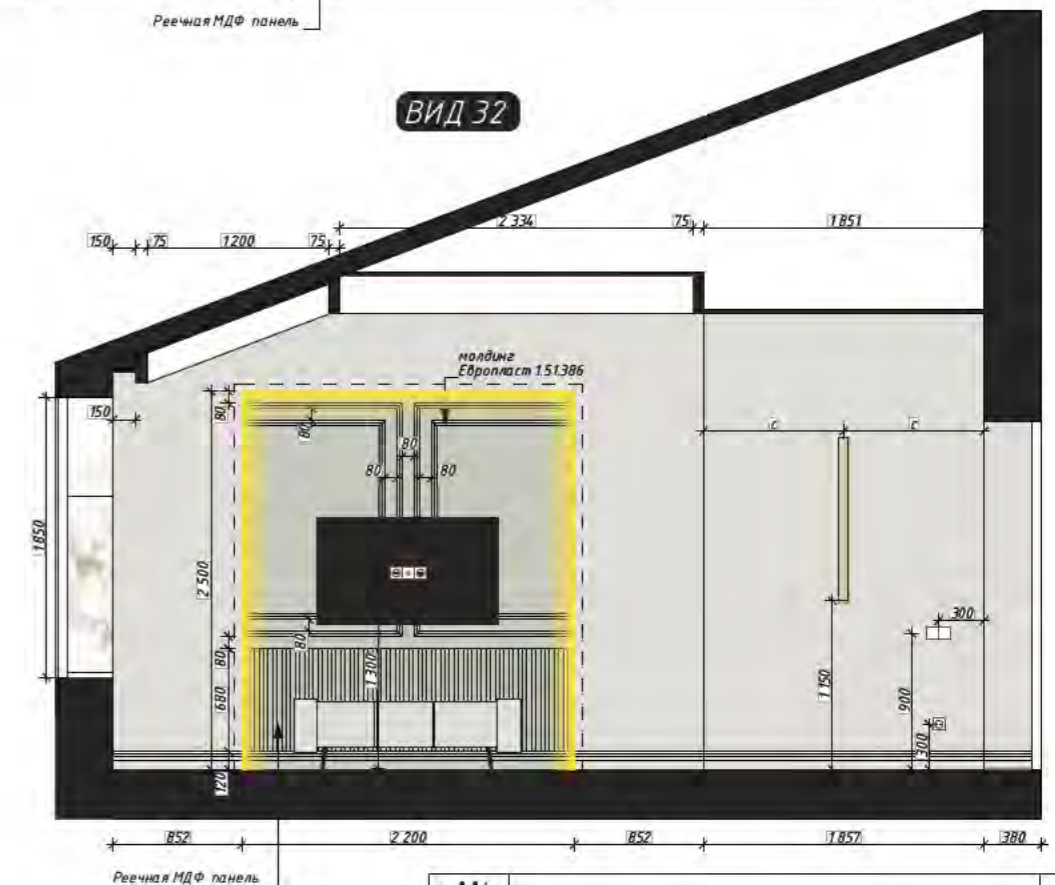

Условные обозначения:

- Розетка 220 В (9 шт.)
- Розетка WiFi (1 шт.)
- Вывод электрический
- Розетка телевизионная (1 шт.)
- Розетка интернет-соединения (1 шт.)
- Выключатель одноклавишный на отн +0.900 от уровня чистового пола (5 шт.)
- Выключатель двухклавишный на отн +0.900 от уровня чистового пола (1 шт.)
- Выключатель двухклавишный проходной на отн +0.900 от уровня чистового пола (3 шт.)

Спецификация материалов

Вид	Наименование	Кол-во
	Краска матовая Argile, цвет ARGILE BLANCHE T124 (Argile laque mate (ALM))	без уч. запаса на подрезку 30,3 м²
	Краска матовая Argile, цвет ARGILE VERTE T132 Hex Code: ccc7a9 (Argile laque mate (ALM))	без уч. запаса на подрезку 12,5 м²
	Керамогранит на подоконники и оконные откосы 60x120	6 шт.
	Молдинг Европласт 35 мм 1.51.386 (2000 мм)	без уч. запаса на подрезку 24 шт.
	Плинтус, 120 мм. с покраской в цвет стен	без уч. запаса на подрезку 17 м.п.
	Подсветка светодиодная	без уч. запаса на подрезку 11 м.п.

ВИД 33

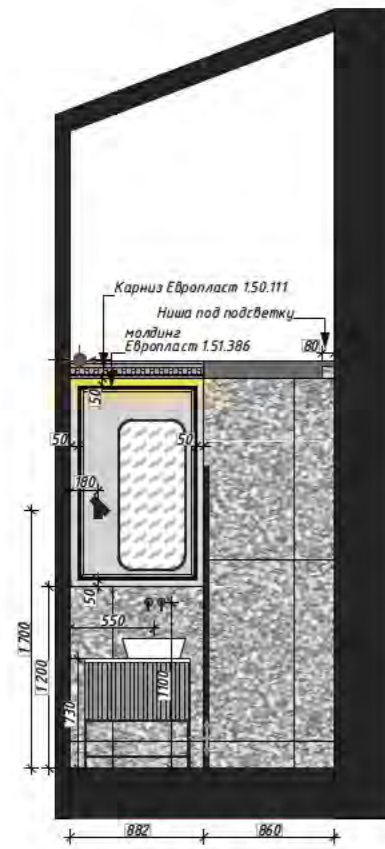

ВИД 34

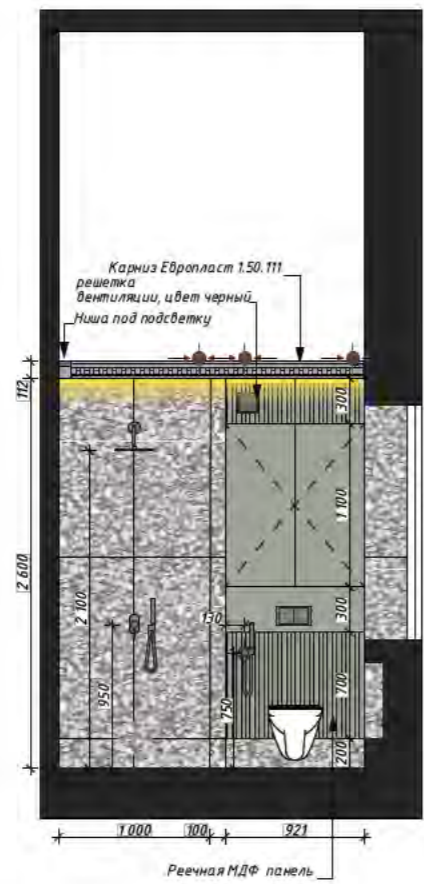

ВИД 35

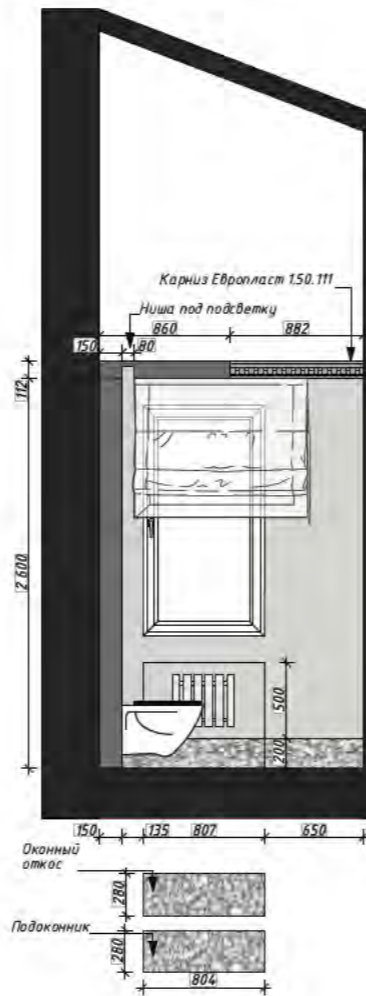

ВИД 36

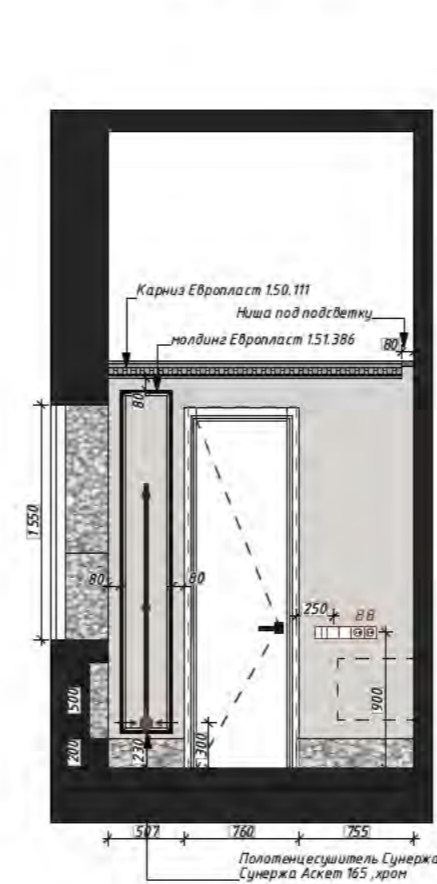

ВИД 33.1

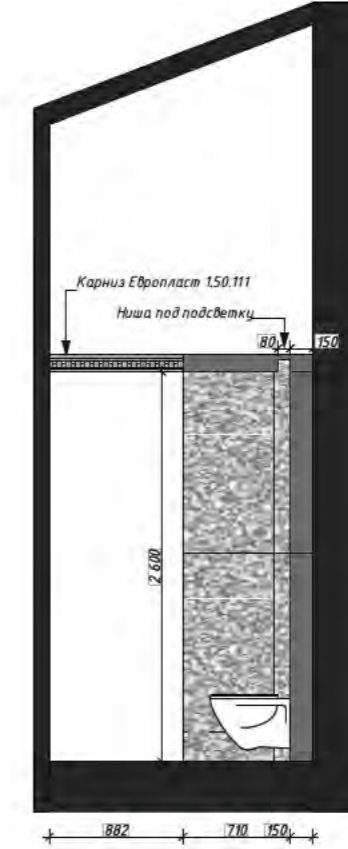

ВИД 35.1

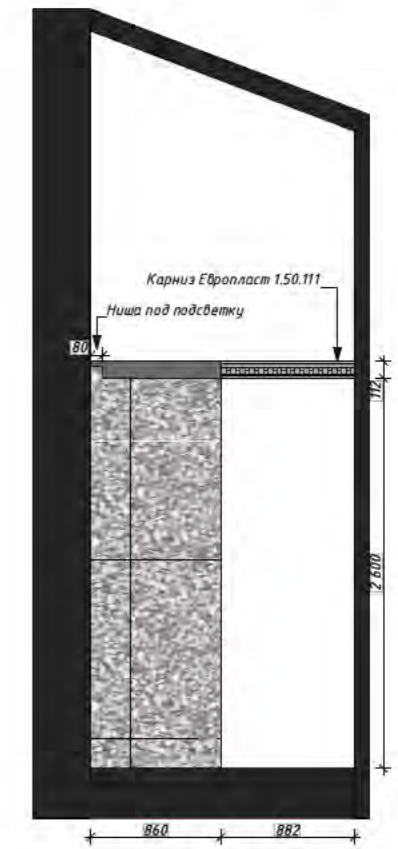

Спецификация материалов

Вид	Наименование	Кол-во
	Краска матовая, Argile, цвет POIVRE GRIS V47 Hex Code: c2b7b1(Argile laque satinée intérieure (ALSII))	без уч. запаса на подрезку 7 м ²
	Керамогранит 41zero42 SUPERCLASSICA SCB Peggy (600x1200), 9мм.	без уч. столешницы и запаса на подрезку 13 м ²
	Карниз Европласт 150.111 (2000 мм)	6 шт.
	Молдинг Европласт 35 мм 151.386 (2000 мм)	5 шт.
	Подсветка светодиодная	без уч. запаса на подрезку 3 м.п.

Условные обозначения:

- Розетка влагозащитная 220 В (2 шт.)
 - Вывод электрический

- Выключатель одноклавишный на отм +0.900 от уровня чистового пола (2 шт.)
 - Выключатель двухклавишный на отм +0.900 от уровня чистового пола (1 шт.)
 - Выключатель одноклавишный проходной на отм +0.900 от уровня чистового пола (2 шт.)

ВИД 37

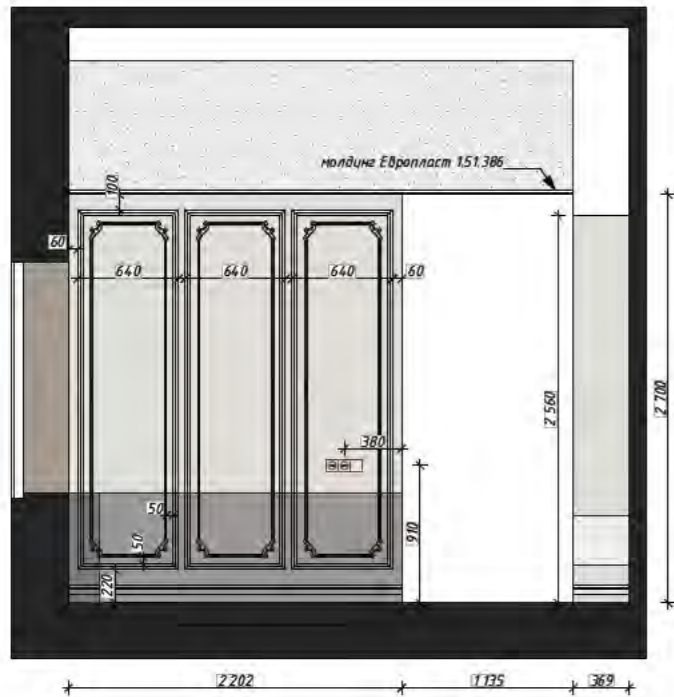

ВИД 38

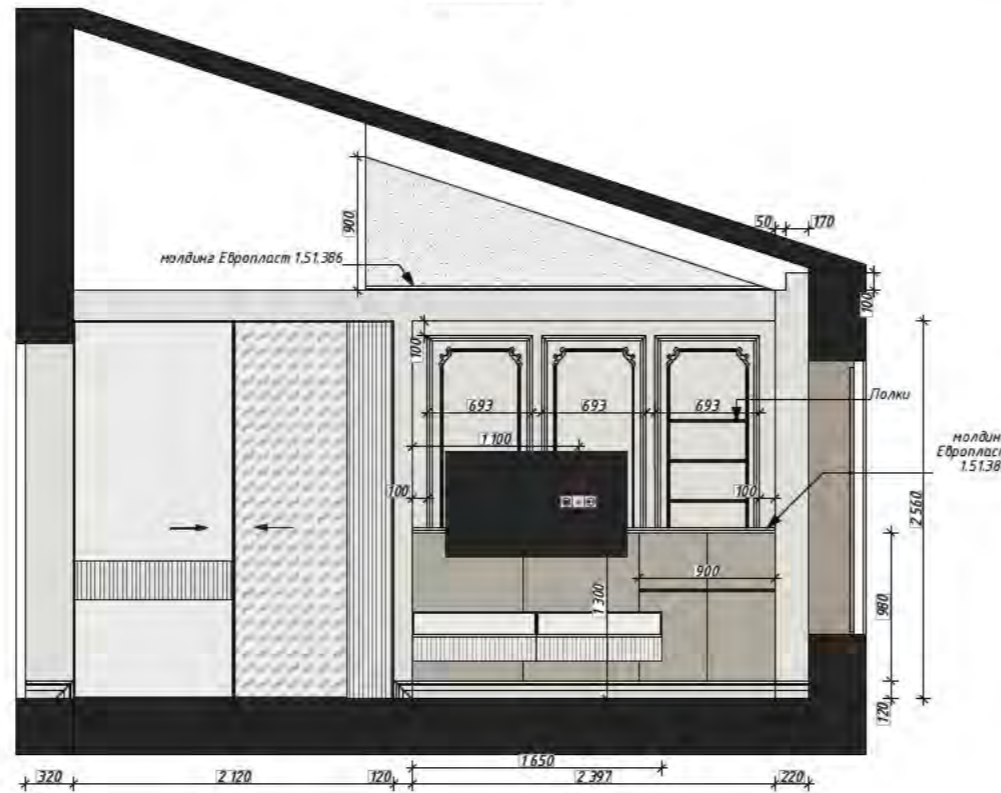

ВИД 37.1

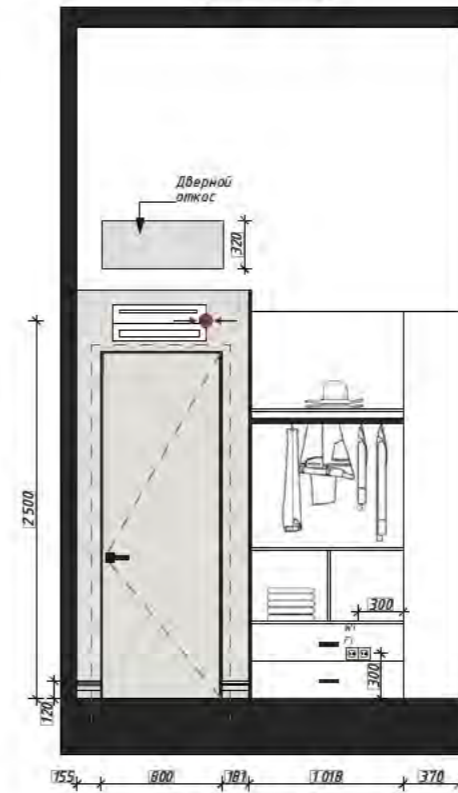

ВИД 38



ВИД 39

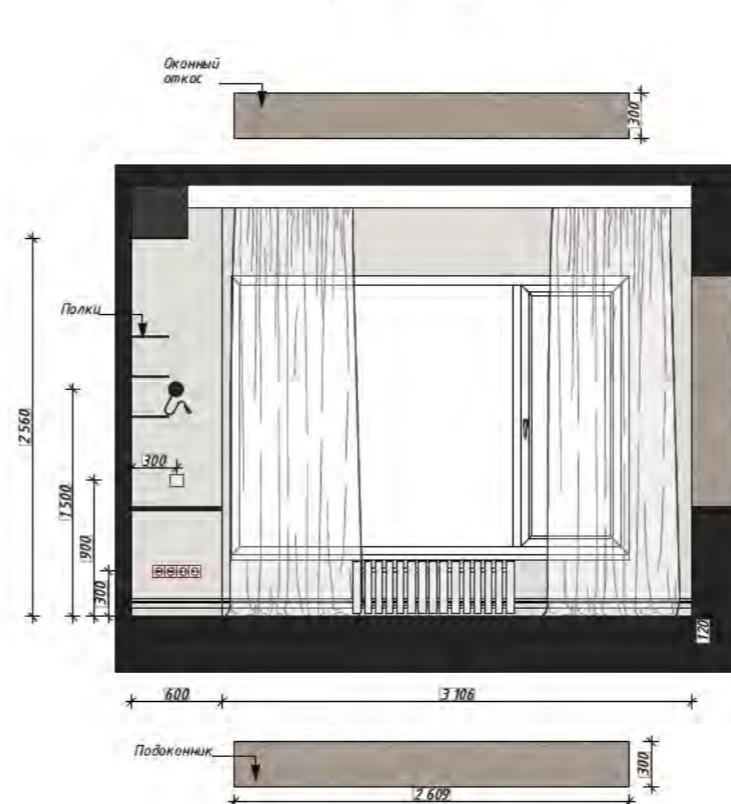

ВИД 40

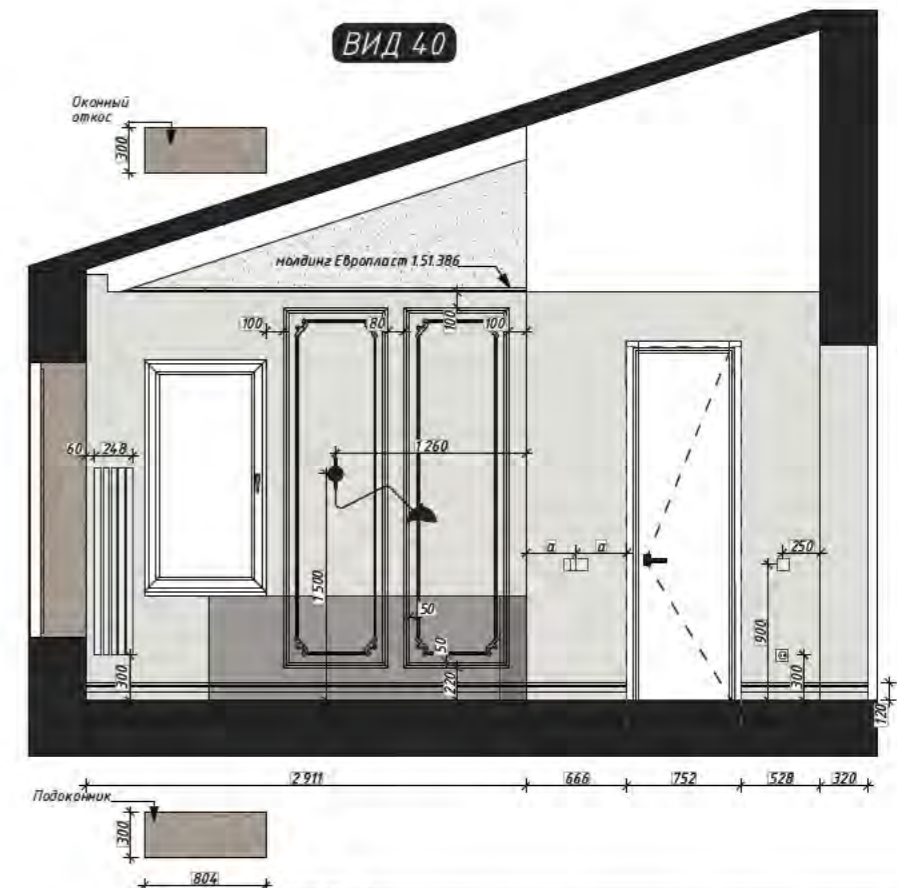

Условные обозначения:

- Розетка 220 В (9 шт.)
- Розетка WiFi (1 шт.)
- Розетка телевизионная (1 шт.)
- Розетка интернет-соединения (1 шт.)
- Вывод электрический
- Выключатель одноклавишный на отм +0.900 от уровня чистового пола (4 шт.)
- Выключатель двухклавишный на отм +0.900 от уровня чистового пола (1 шт.)

Спецификация материалов

Вид	Наименование	Кол-во
	Краска матовая Argile, цвет ARGILE BLANCHE T124 (Argile laque mate (ALM) без уч. запаса на подрезку	48 м ²
	Краска матовая, цвет белый, потолочная с учетом всех деталей из ГКЛ, без уч. поверхности потолка и запаса на подрезку	6 м ²
	Мягкие панели	
	Молдинг Европласт 1.51.321 (2000 мм)	18 шт.
	Молдинг Европласт 35 мм 1.51.386 (2000 мм)	20 шт.
	Орнамент Европласт 1.60.009	26 шт.
	Плинтус, 120 мм. с покраской в цвет Тауре без уч. запаса на подрезку	15 м.п.

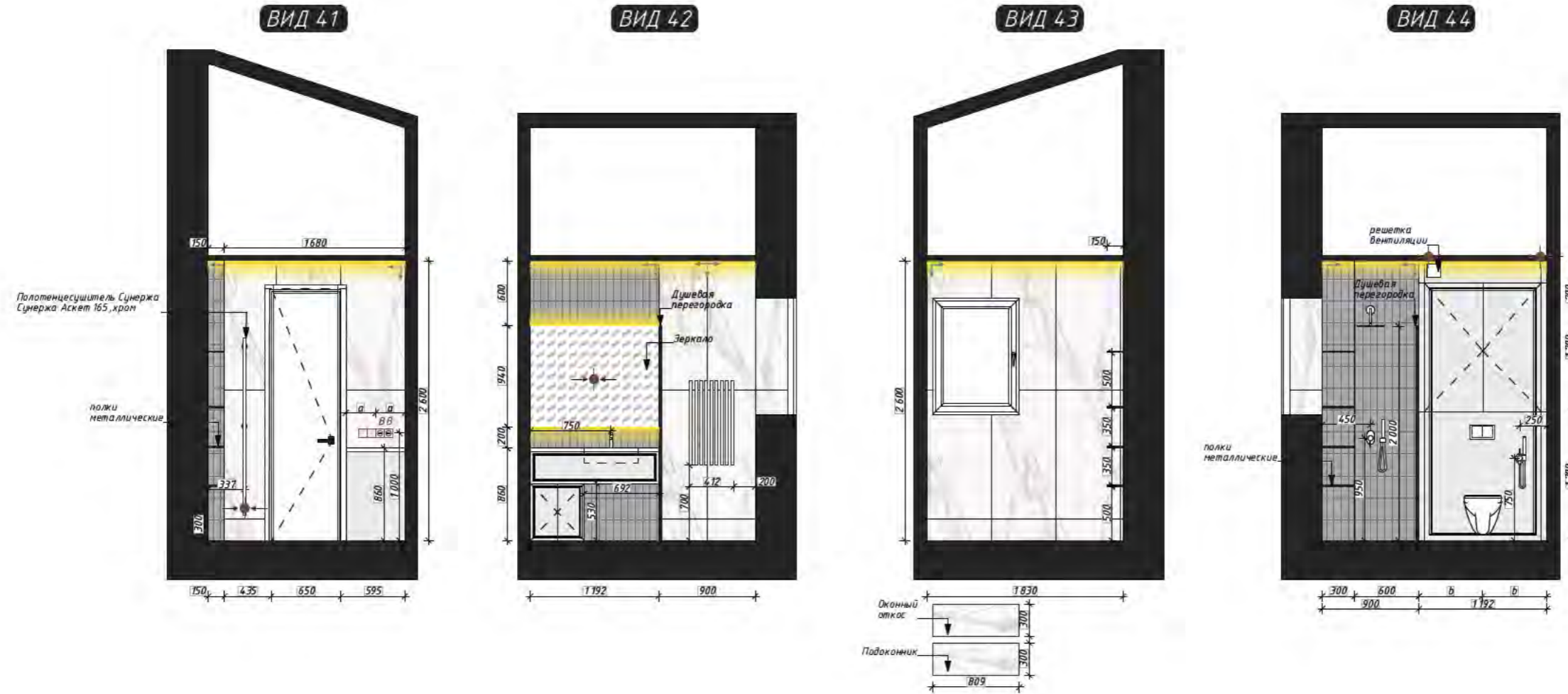

Спецификация материалов

Вид	Наименование	Кол-во
	Италон Шарм Эво Каллаката Пат. 60x120 ст, 9мм	20шт.
	Плитка керамическая 8x25 серая, матовая	6 м ² без уч. столешницы и запаса на подрезку
	Подсветка светодиодная	7,9 м.п. без уч. зеркала и запаса на подрезку

Условные обозначения:

- Розетка влагозащитная 220 В (2 шт.)
- Вывод электрический
- Выключатель одноклавишный на отп +0.900 от уровня
чистового пола (2 шт.)

Развертки Спальни хозяйской 2
этаж
М 1:50

ВИД 45

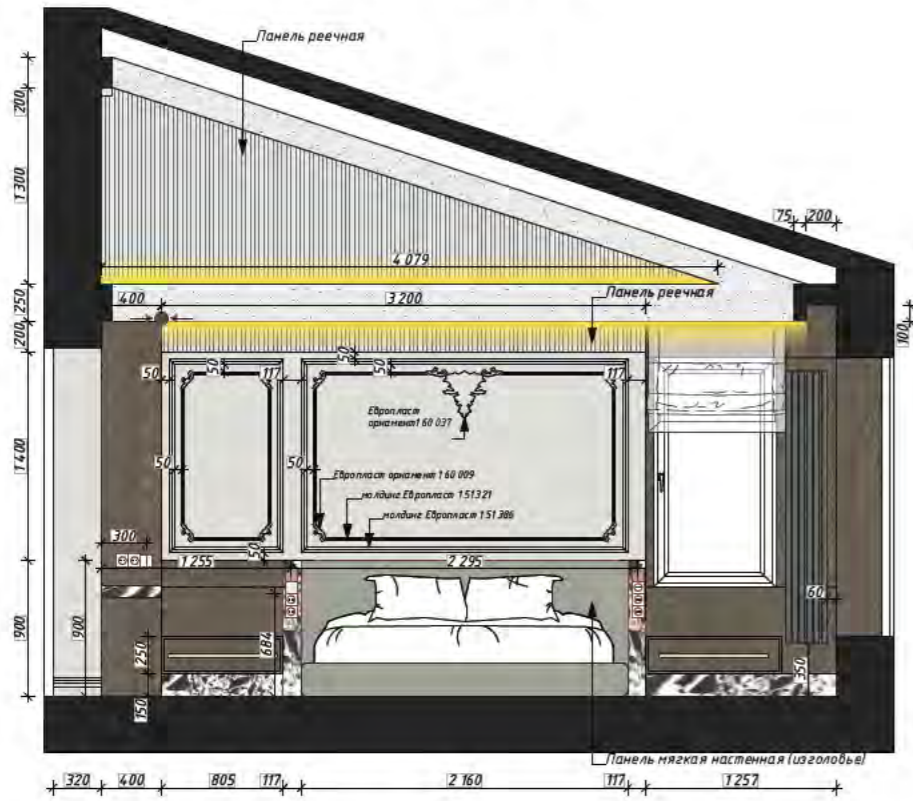

ВИД 46

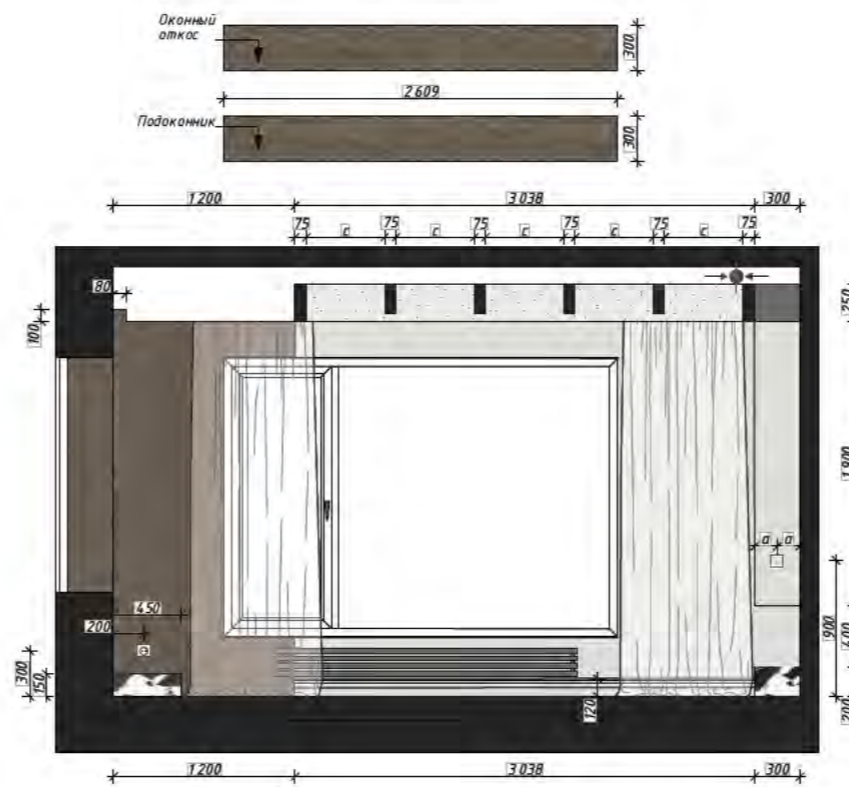

ВИД 47

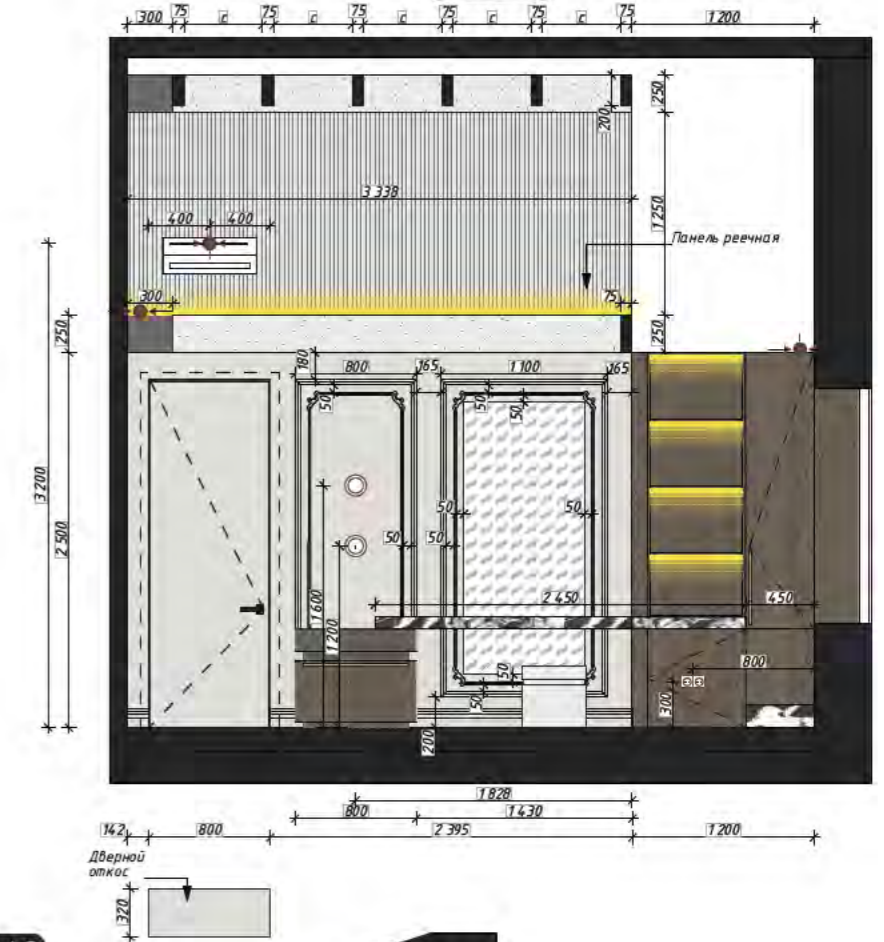

ВИД 48

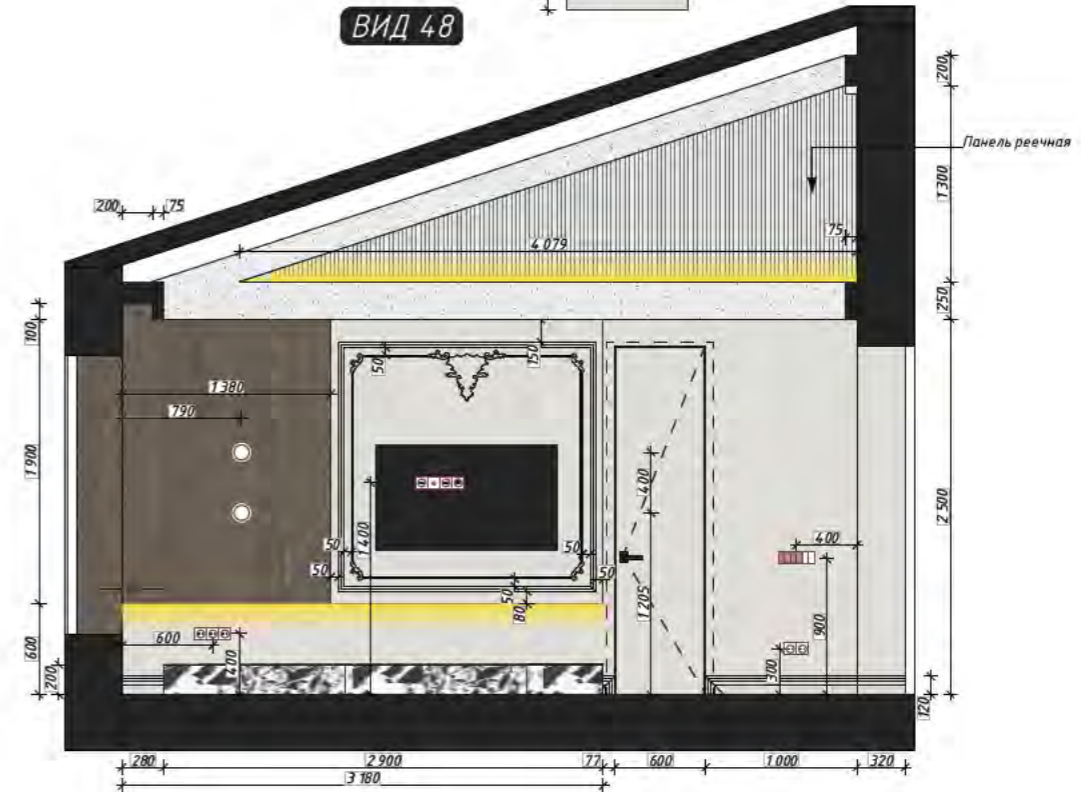

Условные обозначения:

- Розетка 220 В (16 шт.)
- Розетка WiFi (1 шт.)
- Вывод электрический
- Розетка телевизионная (1 шт.)
- Розетка интернет-соединения (1 шт.)
- Выключатель одноклавишный на отм +0.900 от уровня чистового пола (2 шт.)
- Выключатель двухклавишный на отм +0.900 от уровня чистового пола (2 шт.)
- Выключатель двухклавишный проходной на отм +0.900 от уровня чистового пола (4 шт.)

Спецификация материалов

Вид	Наименование	Кол-во
	Краска матовая Argile, цвет ARGILE BLANCHE T124 (Argile laque mate (ALM)) без уч. запаса на подрезку	30 м ²
	Краска матовая, цвет белый, потолочная с учетом всех деталей из ГКЛ, без уч. поверхности потолка и запаса на подрезку	16 м ²
	Керамогранит 41zero42 Supreme 60x120, мат. с уч. столешницы и тумб	10 шт.
	МДФ панели без уч. мебели, подоконников и запаса на подрезку	7,12 м ²
	Молдинг Европласт 1.51.321 (2000 мм)	11 шт.
	Молдинг Европласт 35 мм 1.51.386 (2000 мм)	15 шт.
	Орнамент Европласт 1.60.009	18 шт.
	Орнамент Европласт 1.60.037	2 шт.
	Плинтус, 120 мм. с покраской в цвет Тауре без уч. запаса на подрезку	7,6 м.п.
	Подсветка светодиодная без уч. пола и запаса на подрезку	18 м.п.

ВИД 49

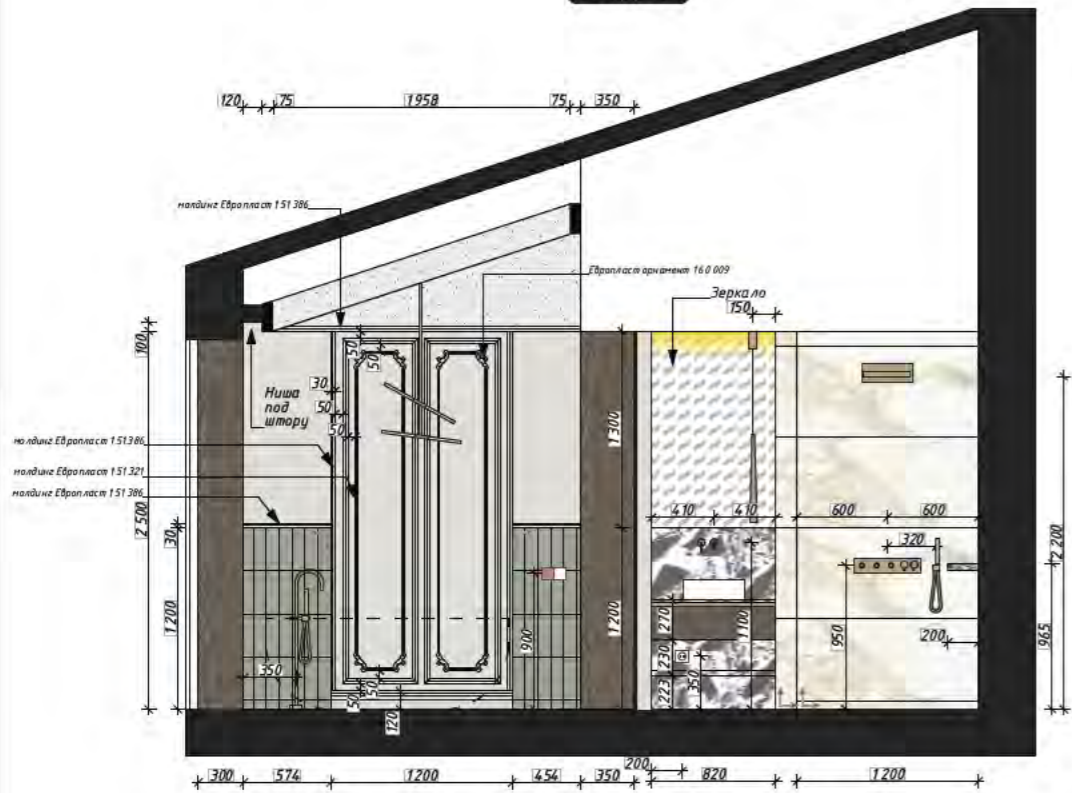

ВИД 50.1



ВИД 52.1



ВИД 50

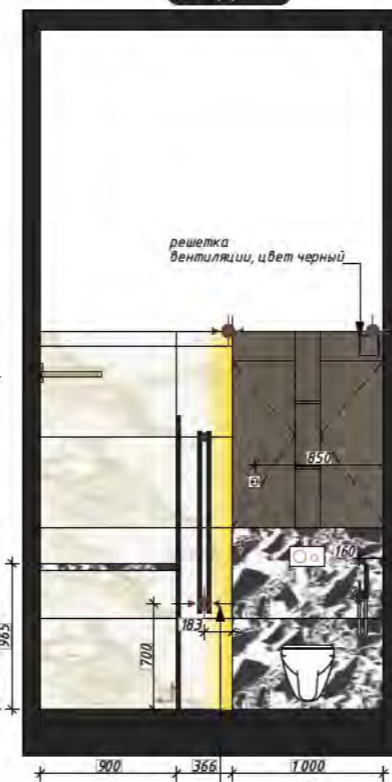

ВИД 51

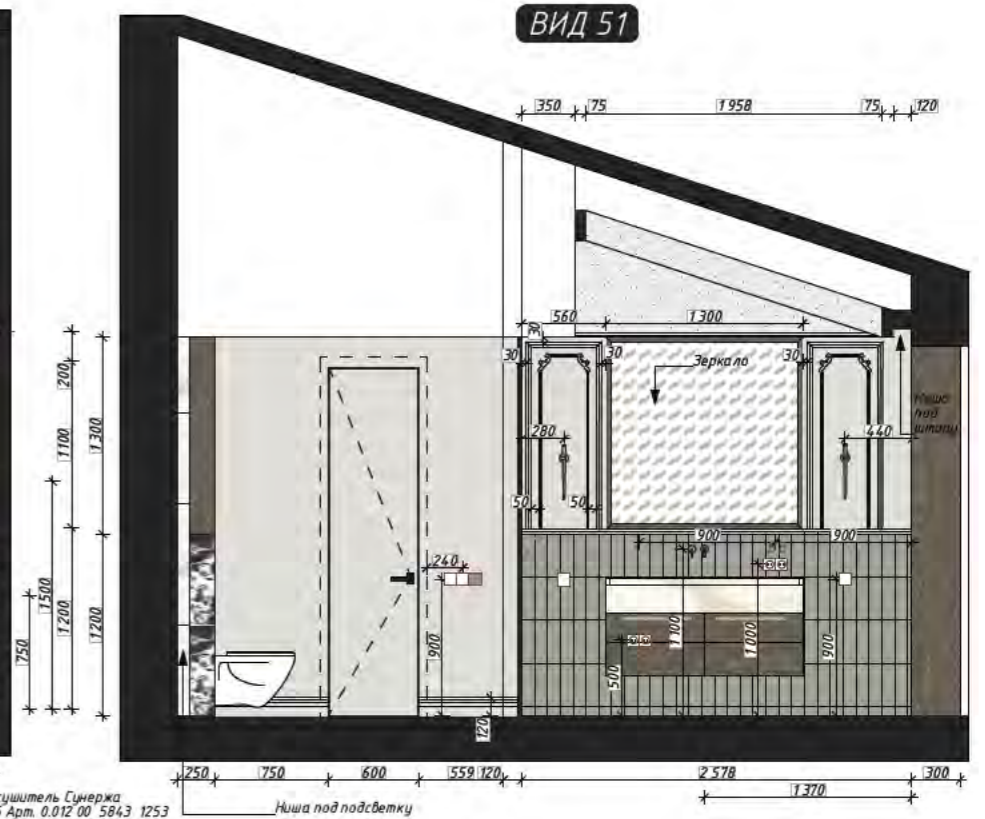

Условные обозначения:

- ⊕ - Розетка 220 В (4 шт.)
- ⊕ - Розетка влагозащитная 220 В (4 шт.)
- ⊕ - Выпуск электрический
- ⊕ - Выключатель одноклавишный на отм +0.900 от уровня чистового пола (5 шт.)
- ⊕ - Выключатель двухклавишный на отм +0.900 от уровня чистового пола (1 шт.)
- ⊕ - Выключатель одноклавишный проходной на отм +0.900 от уровня чистового пола (2 шт.)

Спецификация материалов

Вид	Наименование	Кол-во
	Краска Влагостойкая Argile матовая, цвет ARGILE BLANCHE T124 без уч. запаса на подрезку Hex Code: fdfecf (Argile laque satinée intérieure (ALSI))	15 м²
	Краска матовая, цвет белый, потолочная с учетом всех деталей из ГКЛ, без уч. поверхности потолка и запаса на подрезку	9 м²
	Керамогранит 41zergo42 Supreme 60x120, мат.	7 шт.
	Керамга Марацци ТРАКАЙ ЗЕЛЕНЬИ ТЕМНЫЙ 8,5X28,5. без уч. запаса на подрезку	5,2 м²
	Керамогранит 41zergo42 Pulp Gold Raw 60x120 без уч. запаса на подрезку	10,1 м²
	Молдинг Европласт 151.321 (2000 мм)	10 шт.
	Молдинг Европласт 35 мм 151.386 (2000 мм)	21 шт.
	Орнамент Европласт 160.009	20 шт.
	Плинтус, 120 мм. с покраской в цвет Тауре без уч. запаса на подрезку	3,8 м.п.
	Подсветка светодиодная без уч. полок и запаса на подрезку	3,32 м.п.

ВИД 52

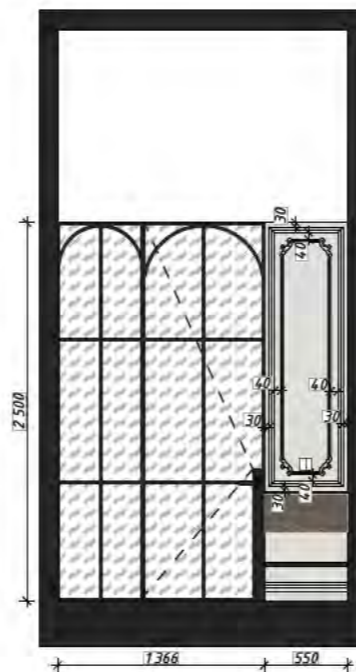

ВИД 53

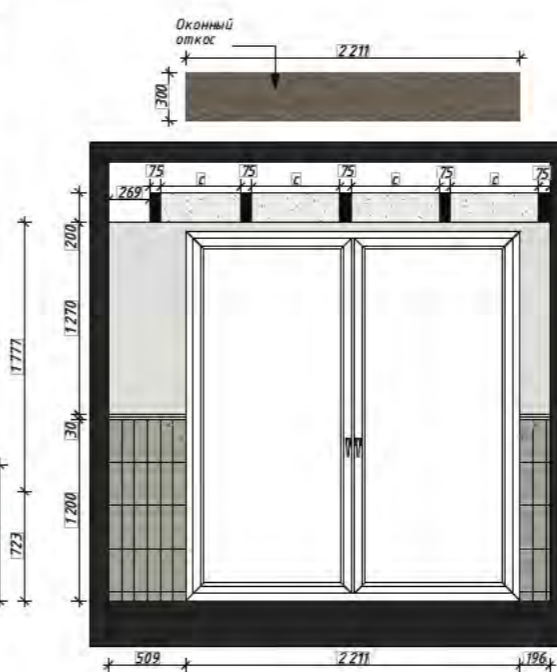

ВИД 54

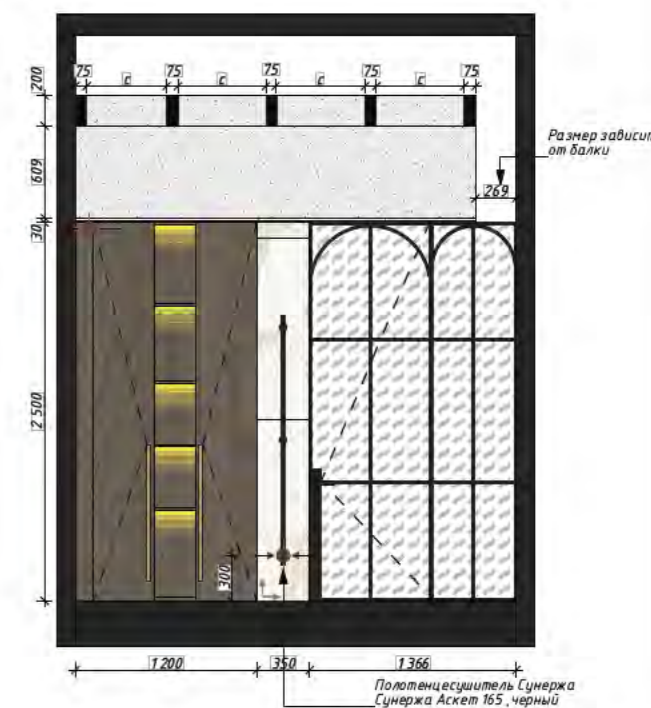

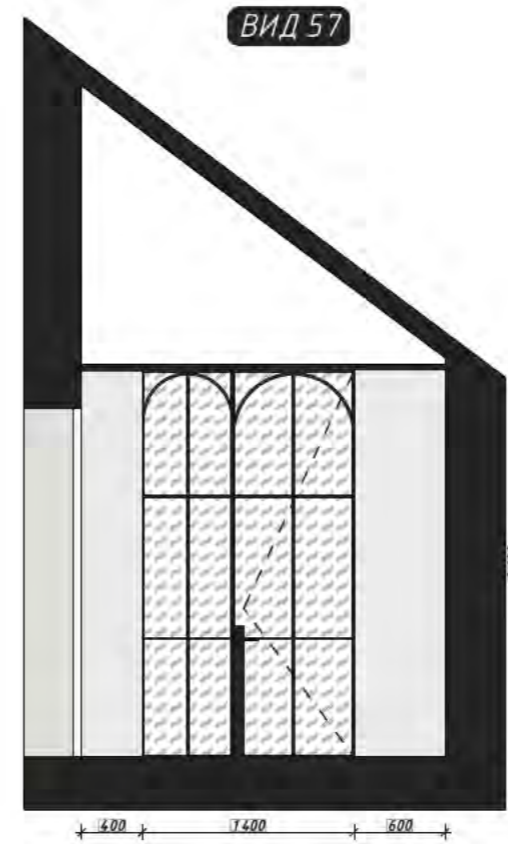
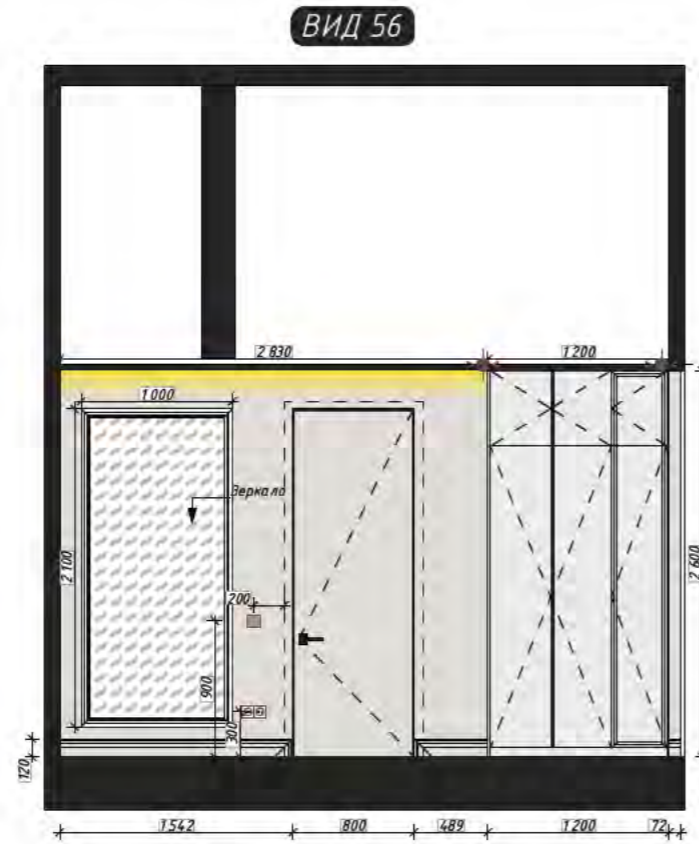
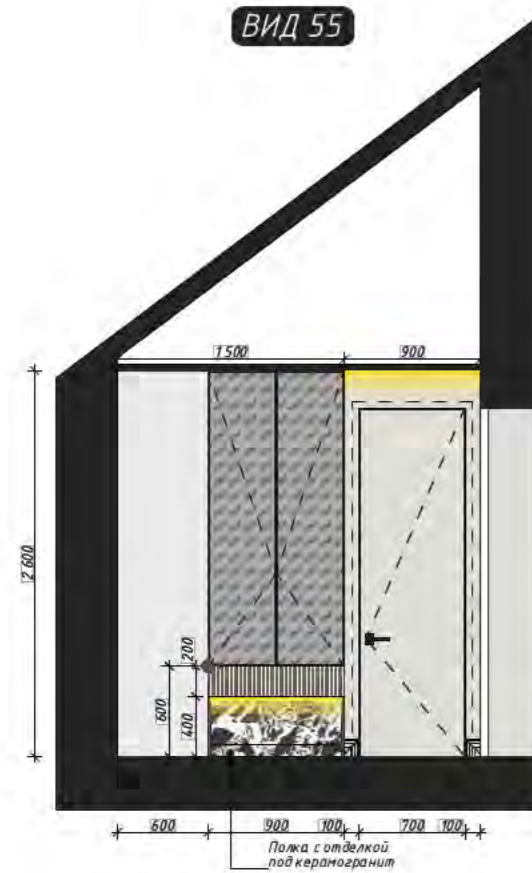

Спецификация материалов

Вид	Наименование	Кол-во
	Краска матовая Argile, цвет ARGILE BLANCHE T124 (Argile laque mate (ALM)) без уч. запаса на подрезку	10 м ²
	Керамогранит 4 Izega42 Supreme 60x120, мат.	4 шт.
	Плинтус, 120 мм. с покраской в цвет Тауре без уч. запаса на подрезку	2,3 м.п.
	Подсветка светодиодная без уч. подсветки мебели запаса на подрезку	3,73 м.п.

Условные обозначения:

- Розетка 220 В (2 шт.)
- Вывод электрический
- Выключатель одноклавишный проходной на отст. +0.900 от уровня чистового пола (1 шт.)



Спецификация материалов

Вид	Наименование	Кол-во
	Обои Loumina Tweed SDR1 001/1	без уч. запаса на подрезку 14 м ²
	Краска матовая, Argile, Цвет: ARGILE VERTE T732 Hex Code: ccc7a9 (Argile laque mate (ALM))	без уч. запаса на подрезку 6 м ²
	Молдинг Европласт 1.51.321 (2000 мм)	6 шт.
	Молдинг Европласт 35 мм 1.51.386 (2000 мм)	7 шт.
	Орнамент Европласт 1.60.009	8 шт.
	Плинтус, 120 мм. с покраской в цвет обоев	без уч. запаса на подрезку 5,4 м.п.
	Подсветка светодиодная	без уч. подсветки мебели запаса на подрезку 2,3 м.п.

Условные обозначения:

- Розетка 220 В (6 шт. с уч розеток столешницы)
- Розетка WiFi (1 шт.)
- Вывод электрический
- Выключатель одноклавишный на отн +0.900 от уровня чистового пола (1 шт.)
- Выключатель двухклавишный на отн +0.900 от уровня чистового пола (1 шт.)

План мебели индивидуального
изготовления 1 этажа
М 1:75

INDIVIDUAL INTERIORS

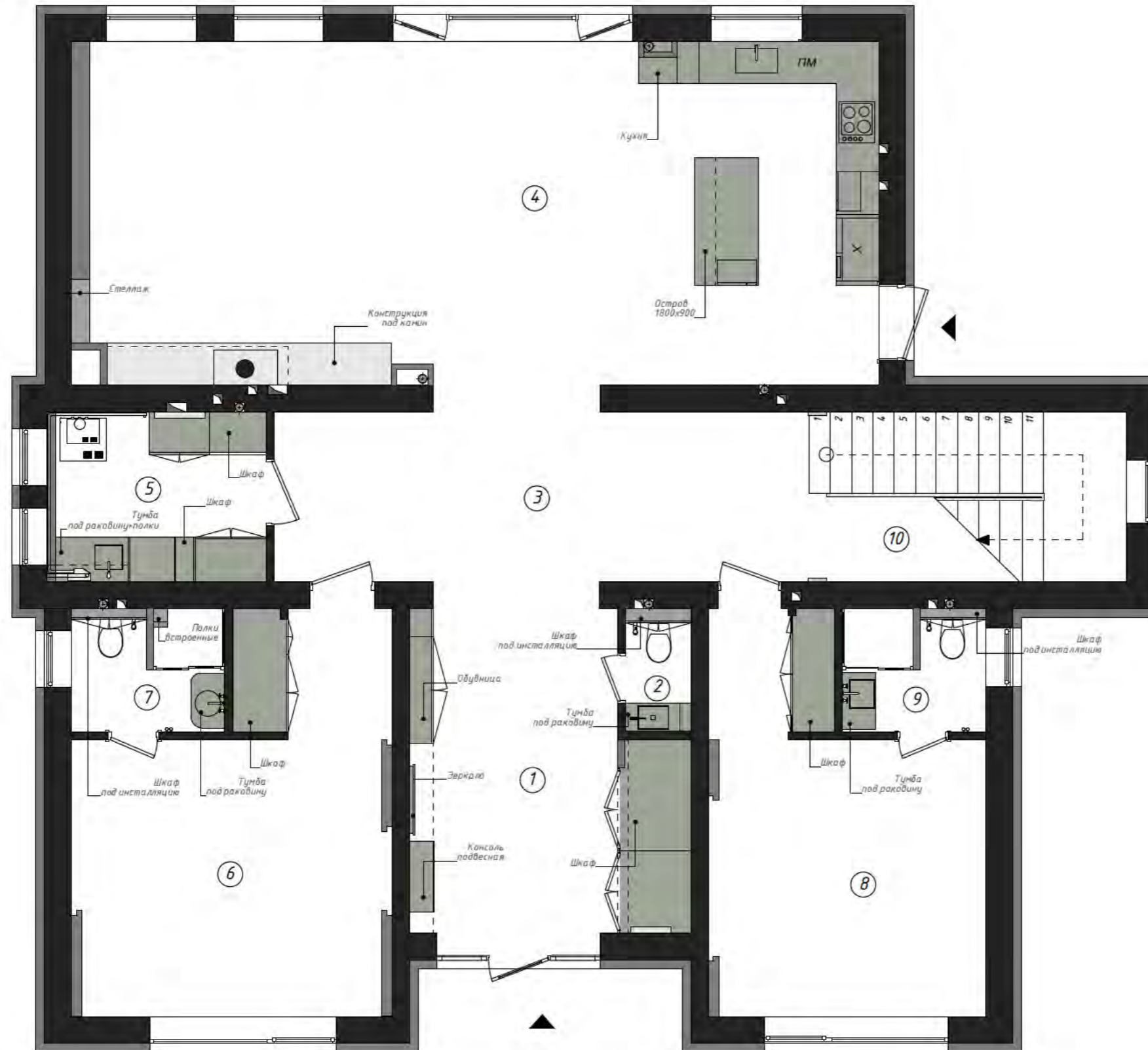

Экспликация помещений

№	Наименование	Площадь м ²
1	Прихожая	16,32
2	С/У прихожей	1,59
3	Холл/Лестница	30,66
4	Кухня/Гостиная	55,37
5	Постирочная	7,44
6	Спальня №1	21,76
7	С/У при спальне №1	3,75
8	Спальня №2	18,52
9	С/У при спальне №2	3,52
Всего:		155,93

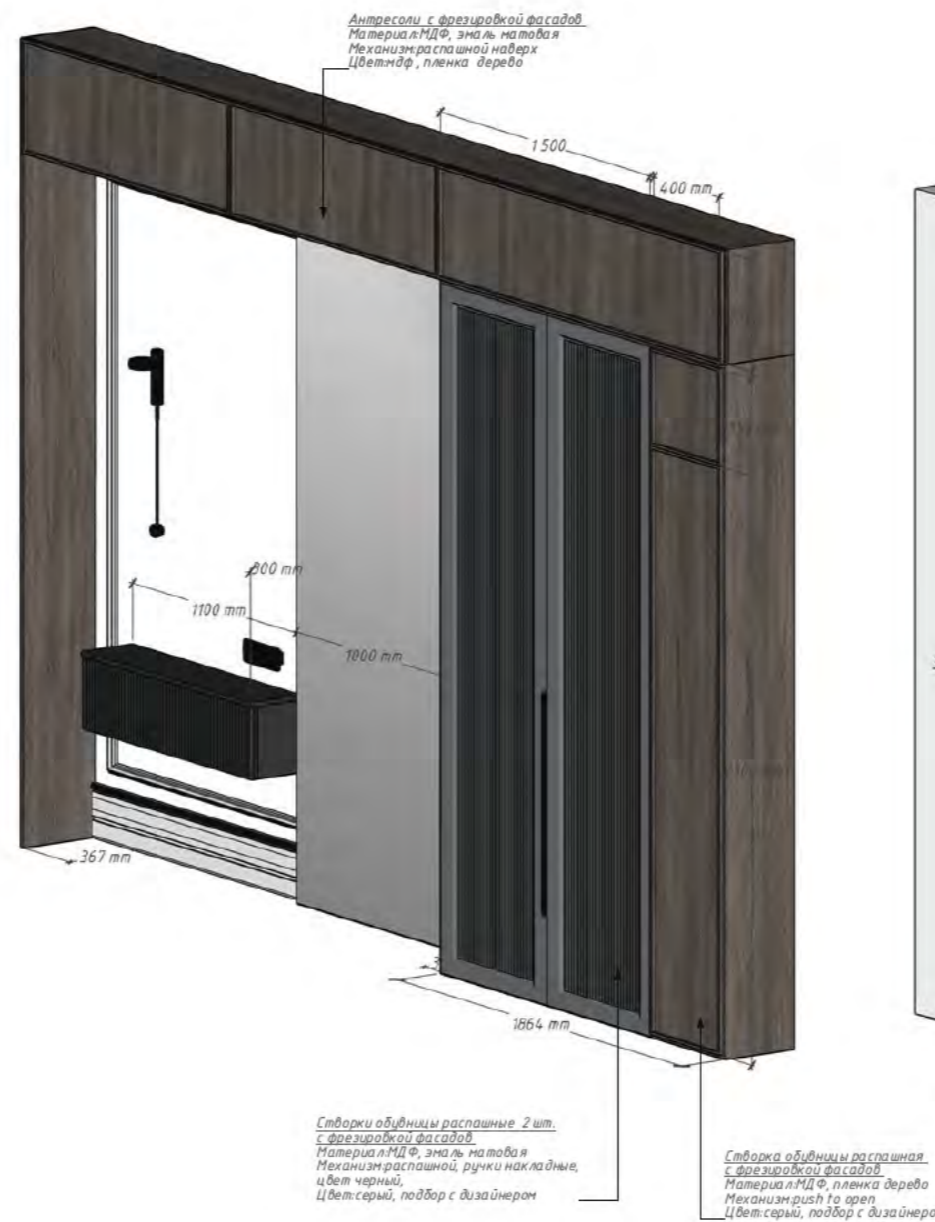

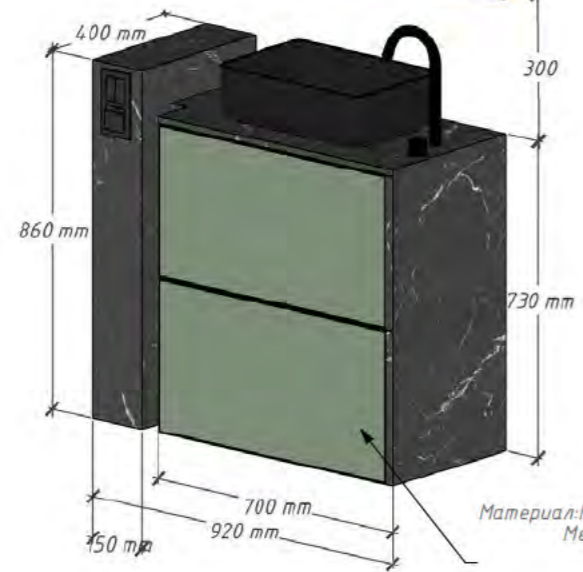
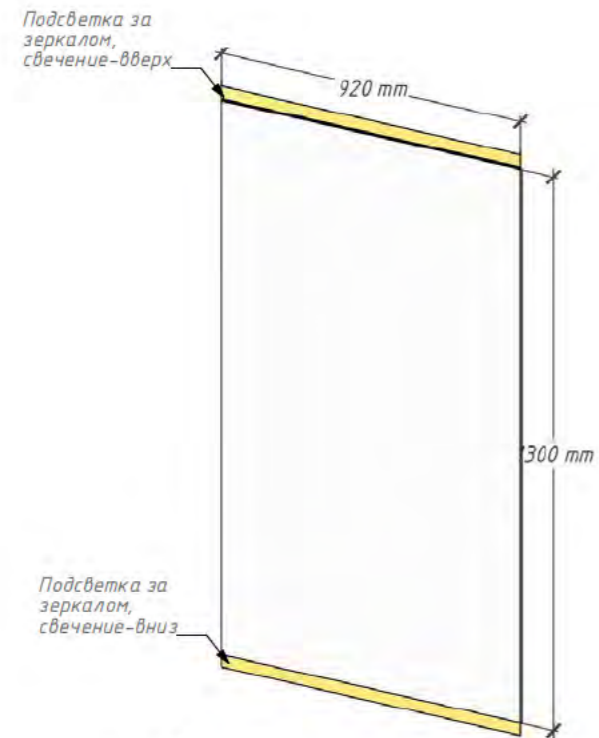

Ящики выдвжные
Материал: МДФ, эмаль матовая
Механизм: Push to open
Цвет: RAL 6021

Решета автоматической вентиляции

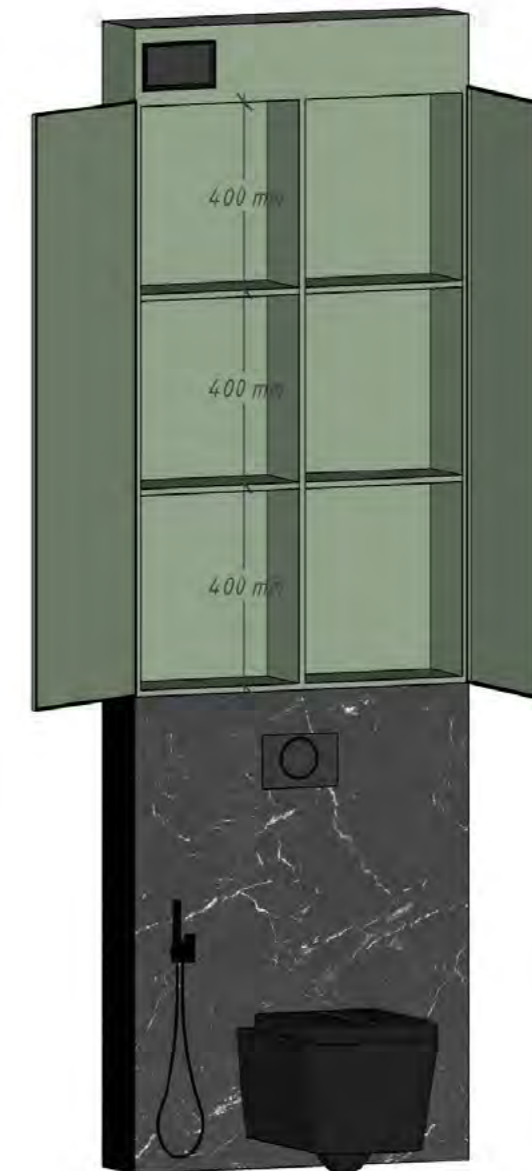
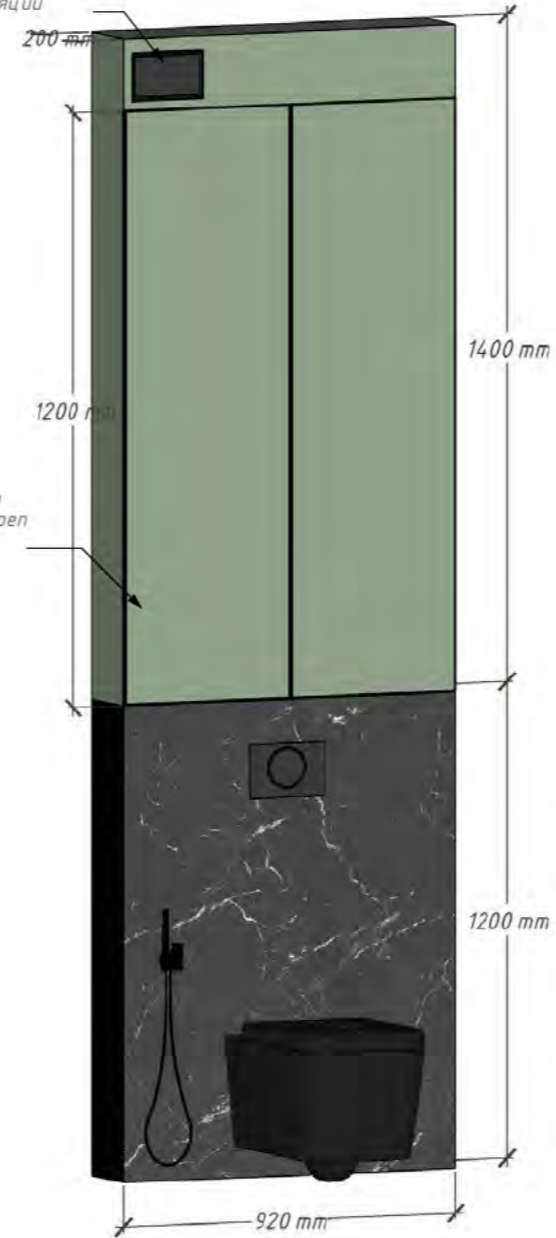



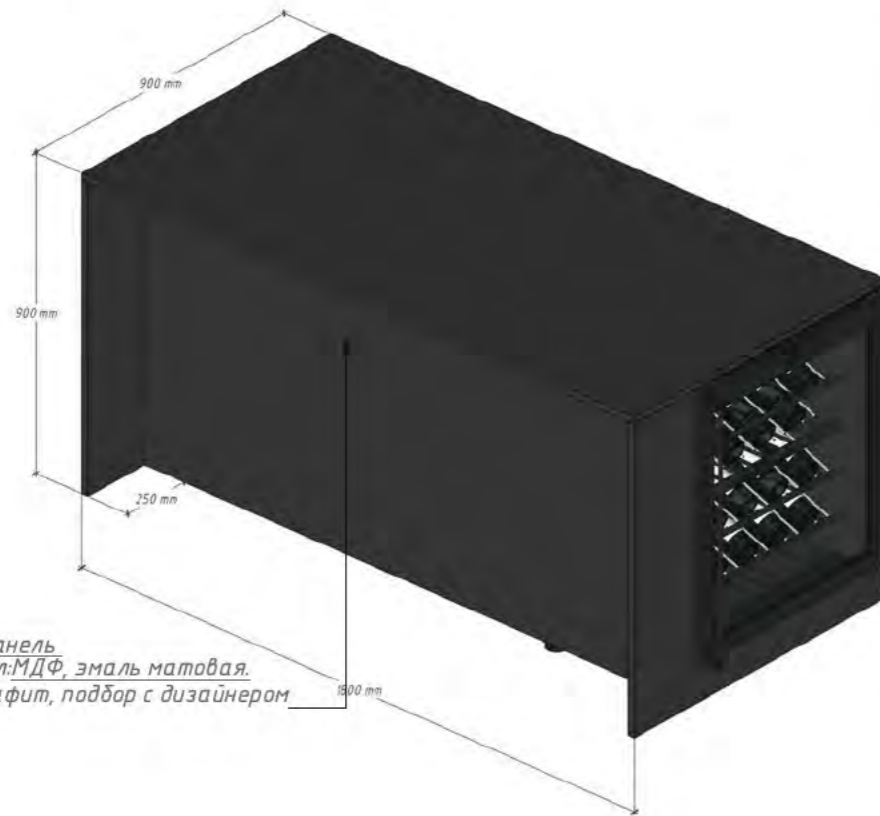

Глухая панель
Материал: МДФ, эмаль матовая.
Цвет: графит, подбор с дизайнером

Створки шкафа
Материал: МДФ, эмаль матовая
Механизм: распашной, push to open
Цвет: подбор с дизайнером

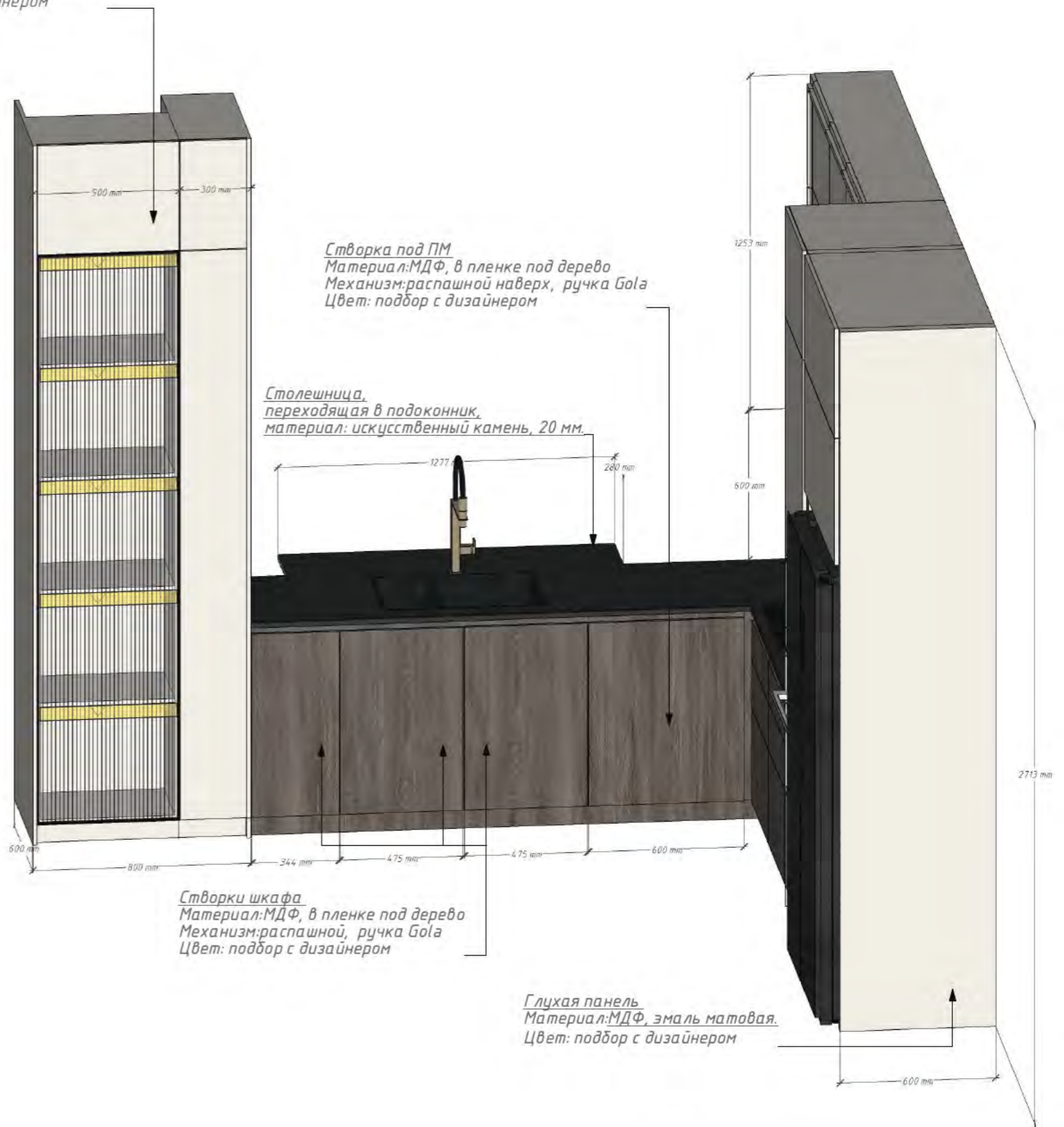

Створка под ПМ
Материал: МДФ, в пленке под дерево
Механизм: распашной наверх, ручка Gola
Цвет: подбор с дизайнером

Столешница,
переходящая в подоконник,
материал: искусственный камень, 20 мм.

Створки шкафа
Материал: МДФ, в пленке под дерево
Механизм: распашной, ручка Gola
Цвет: подбор с дизайнером

Глухая панель
Материал: МДФ, эмаль матовая.
Цвет: подбор с дизайнером

Столешница, переходящая в боковые
торцы острова
материал: искусственный камень, 20 мм.



Глухая панель
Материал: МДФ, эмаль матовая.
Цвет: графит, подбор с дизайнером

Створки шкафа
Материал: МДФ
Механизм: распашной
Цвет: графит

Винный шкаф, встроены
MAUNFELD MBWC 135S54 черный



Створки шкафа
Материал: МДФ, в пленке под дерево
Механизм: распашной, push to open
Цвет: подбор с дизайнером

Створки шкафа
Материал: МДФ, эмаль матовая
Механизм: распашной, push to open
Цвет: графит, подбор с дизайнером

Полки открытые
Материал: МДФ, эмаль матовая
Цвет: графит, подбор с дизайнером

Створки шкафа
Материал: МДФ, эмаль матовая
Механизм: распашной, push to open
Цвет: графит, подбор с дизайнером

Столешница
Материал: Компакт плита
Цвет: графит, подбор с дизайнером

Секция под робот-пылесос
*Фактическую высоту согласовать с заказчиком

Створки шкафа
Материал: МДФ, в пленке под дерево
Механизм: распашной, ручка накладная, черная
Цвет: подбор с дизайнером

Створка ящика под корзину для белья
Материал: МДФ, в пленке под дерево
Механизм: распашной наверх, ручка накладная, черная
Цвет: подбор с дизайнером





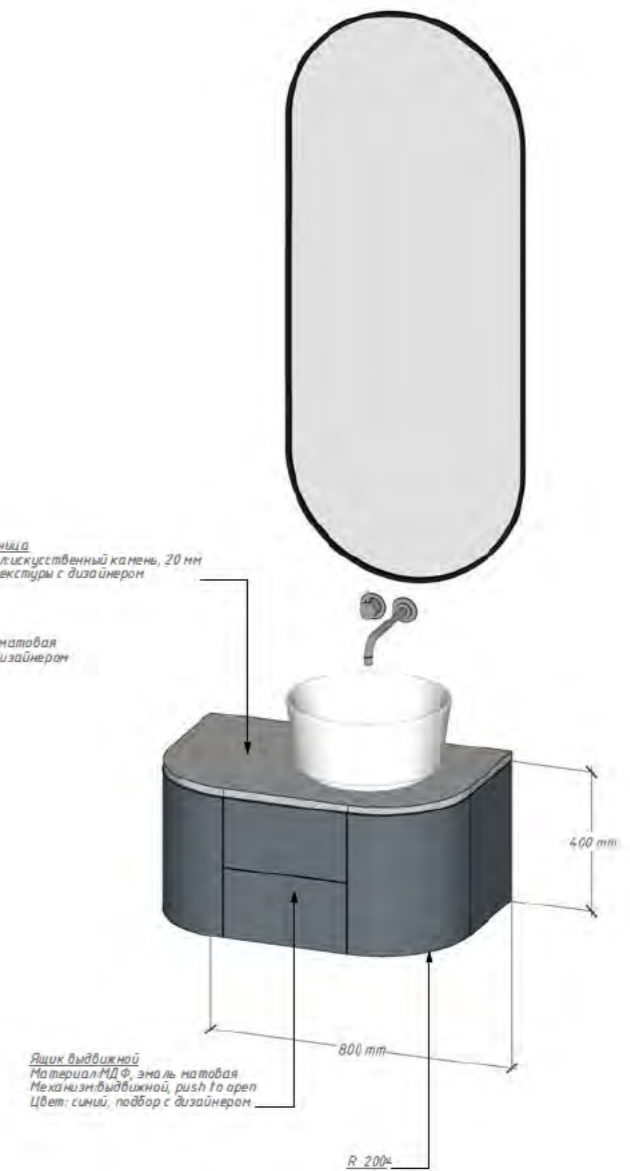
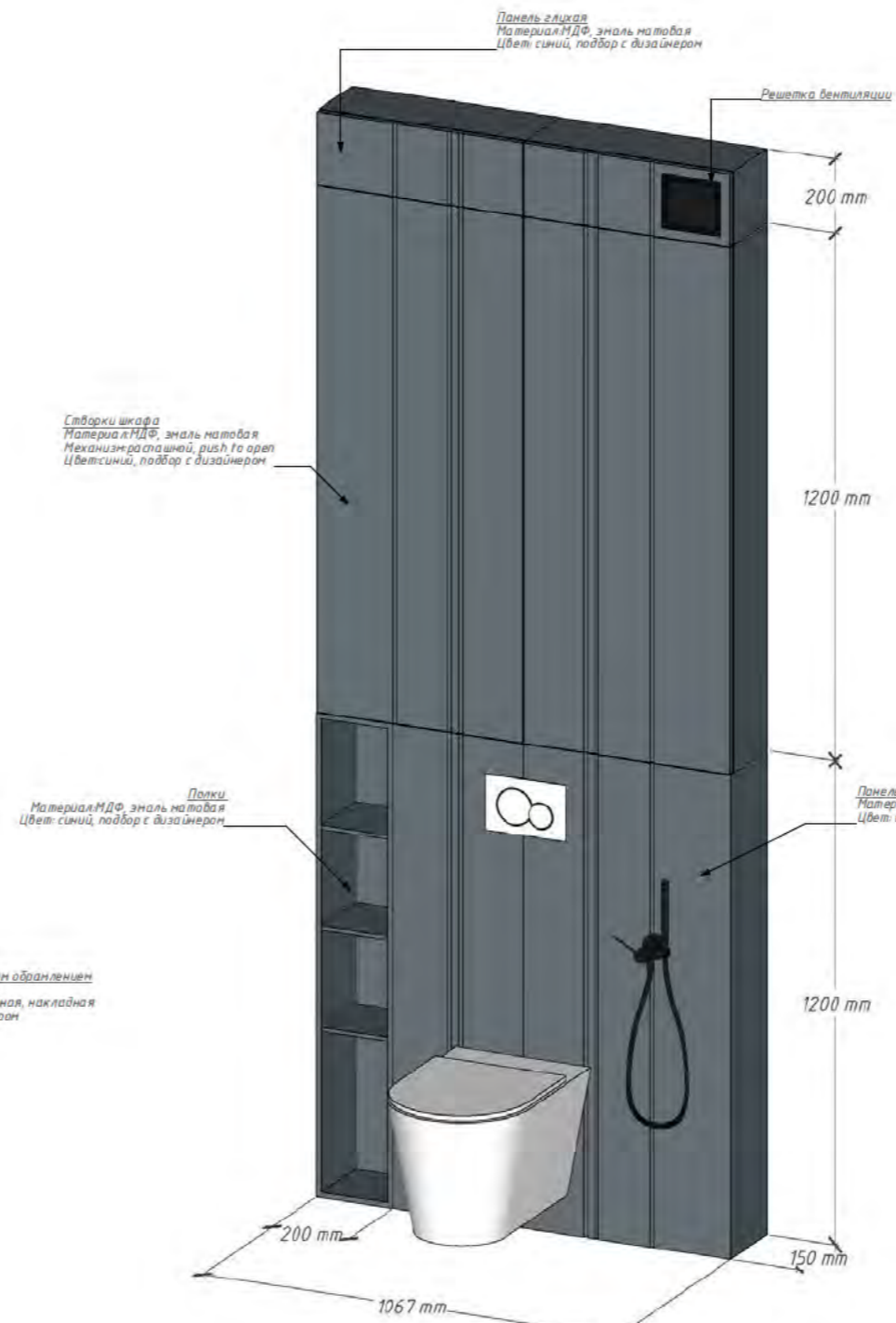
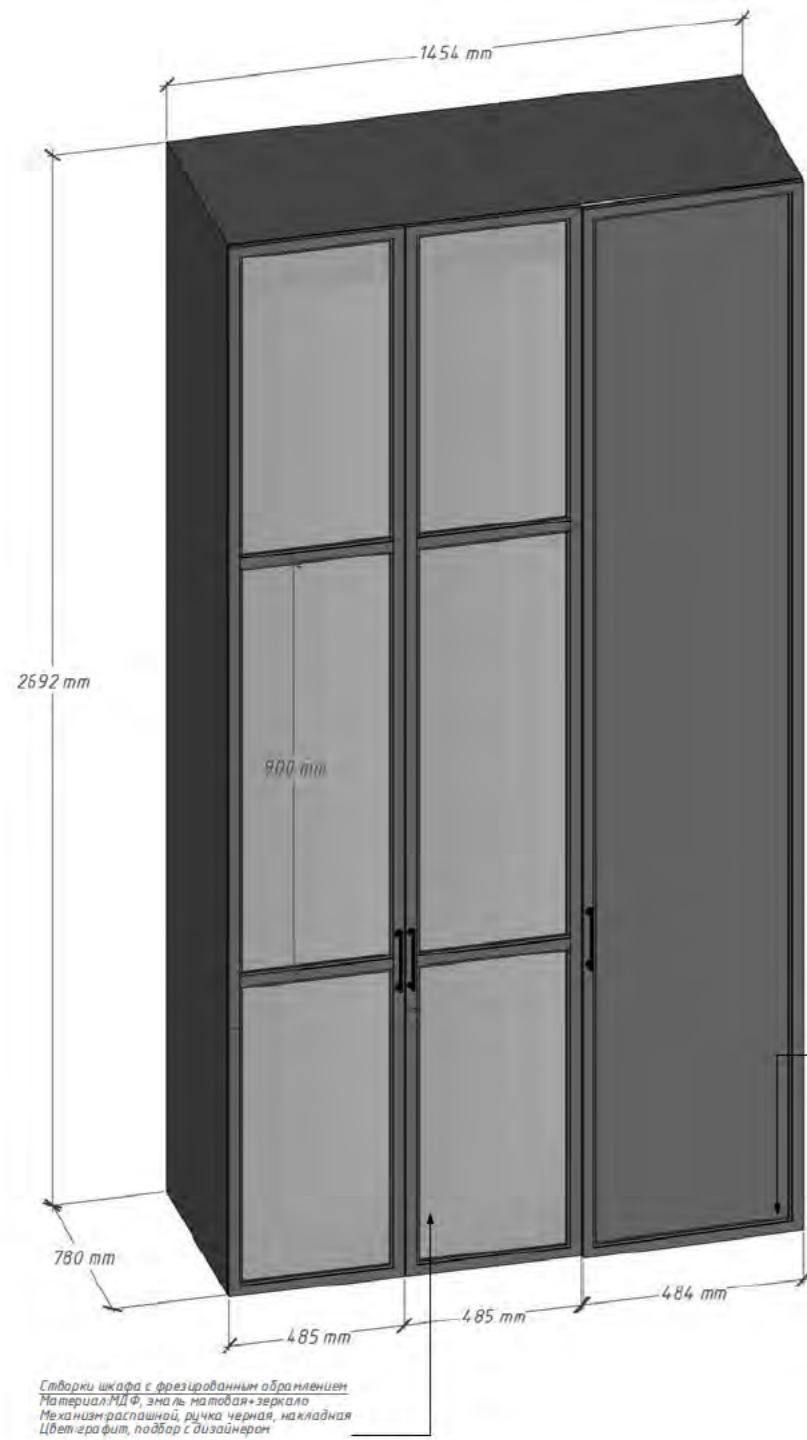



Створки шкафа с фрезированным обрамлением
Материал: МДФ, эмаль матовая
Механизм: распашной, ручка черная, накладная
Цвет: Таупе, подбор с дизайнером

Створки шкафа с фрезированным обрамлением
Материал: МДФ, эмаль матовая, зеркало
Механизм: распашной, ручка черная, накладная
Цвет: Таупе, подбор с дизайнером



Столешница
Материал: искусственный камень, 20 мм
Подбор текстуры с дизайнером



Полка
Материал: металл
Цвет: черный

Ящик выдвижной, фасад реечный
Материал: МДФ, эмаль матовая
Механизм: выдвижной, push to open
Цвет: зеленый, подбор с дизайнером

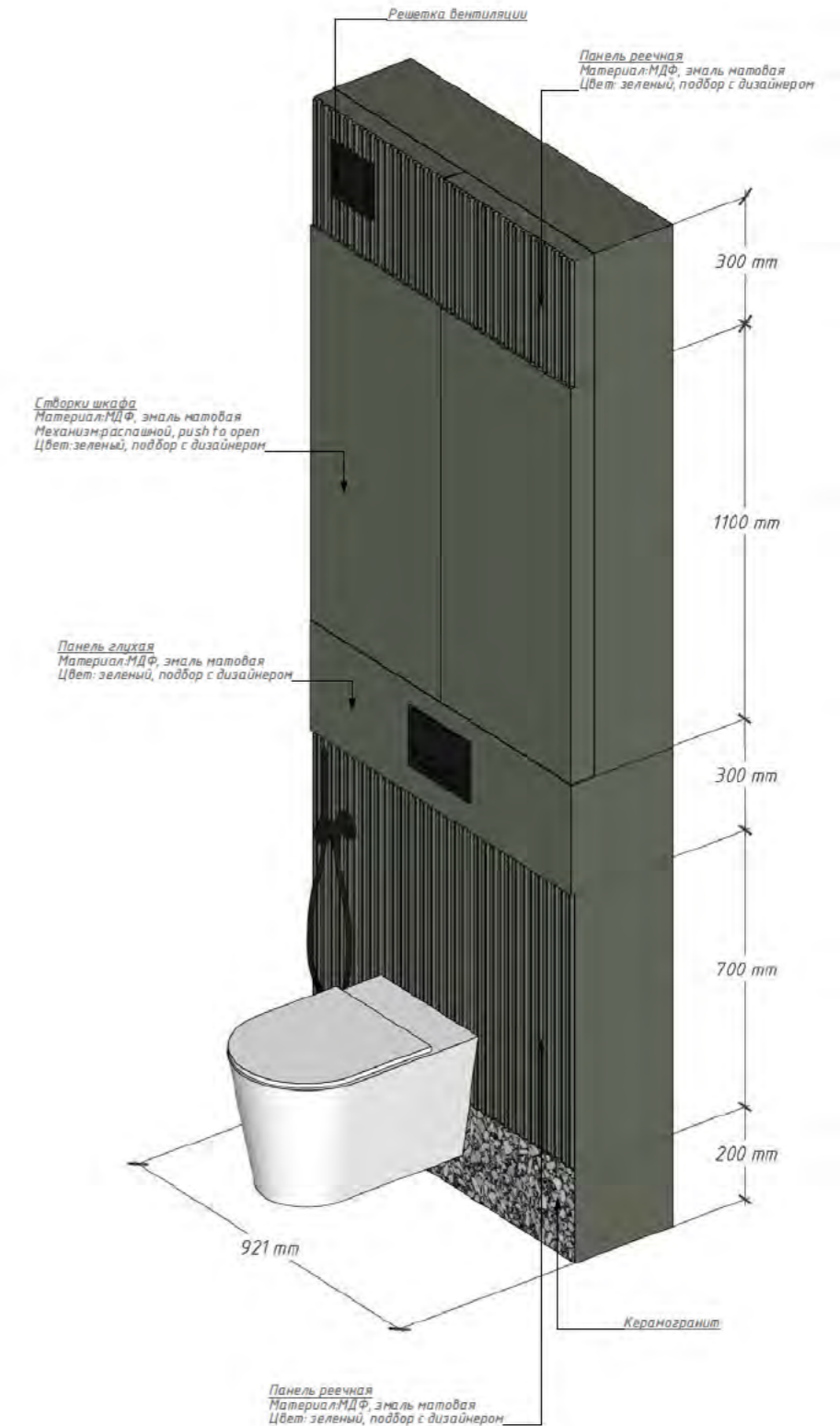

Створки шкафа
Материал: МДФ, эмаль матовая
Механизм: распашной, push to open
Цвет: зеленый, подбор с дизайнером

Панель глухая
Материал: МДФ, эмаль матовая
Цвет: зеленый, подбор с дизайнером

Панель реечная
Материал: МДФ, эмаль матовая
Цвет: зеленый, подбор с дизайнером

Панель реечная
Материал: МДФ, эмаль матовая
Цвет: зеленый, подбор с дизайнером

Керамогранит

Экспликация помещений

№	Наименование	Площадь м²
11	Лестница/Коридор	20,76
12	Спальня №3	15,15
13	С/У при спальне №3	3,83
14	Спальня хозяйская	23,09
15	Ванная комната	6,97
16	С/У при спальне Хоз.	4,07
17	Гардеробная	9,79
18	Кабинет	5,52
Всего:		90,68



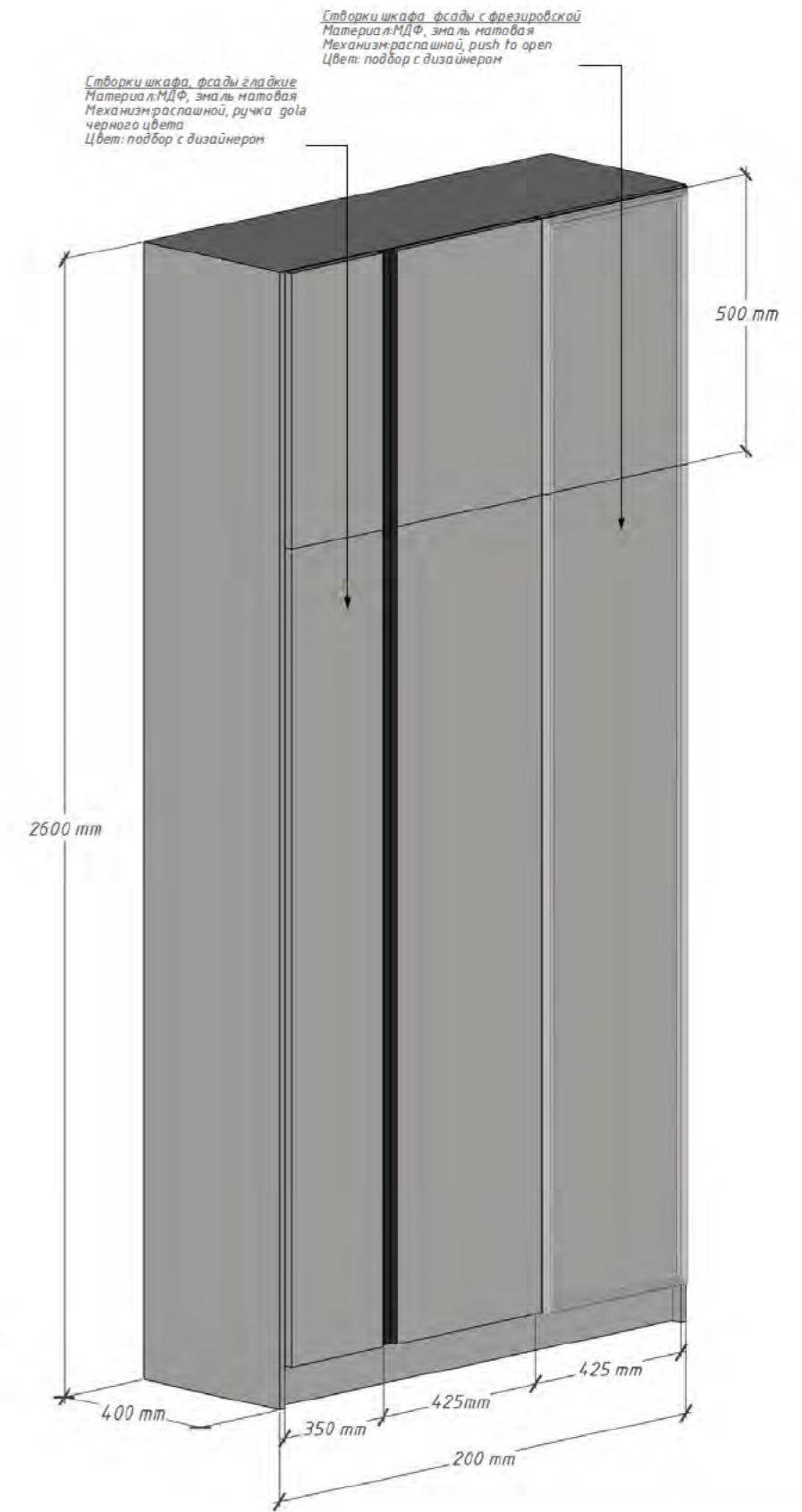
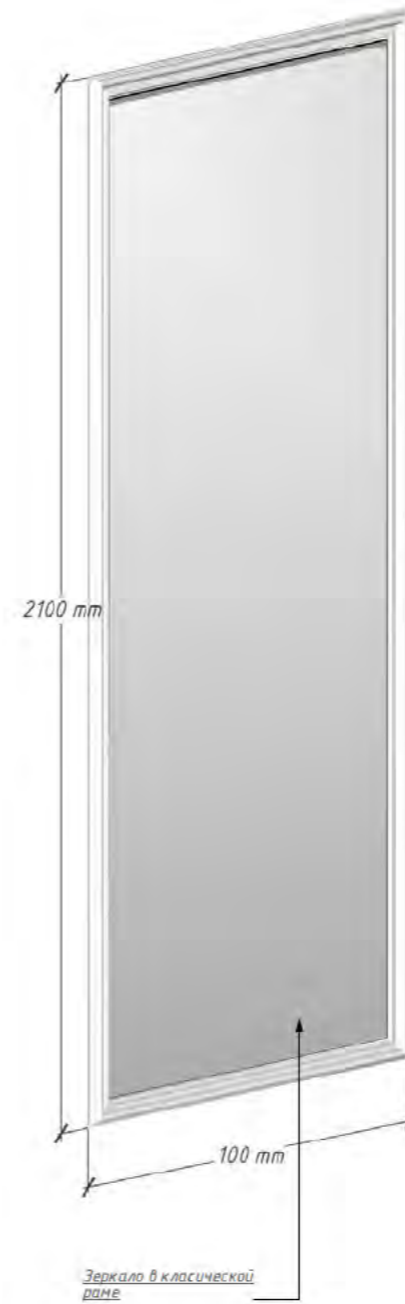
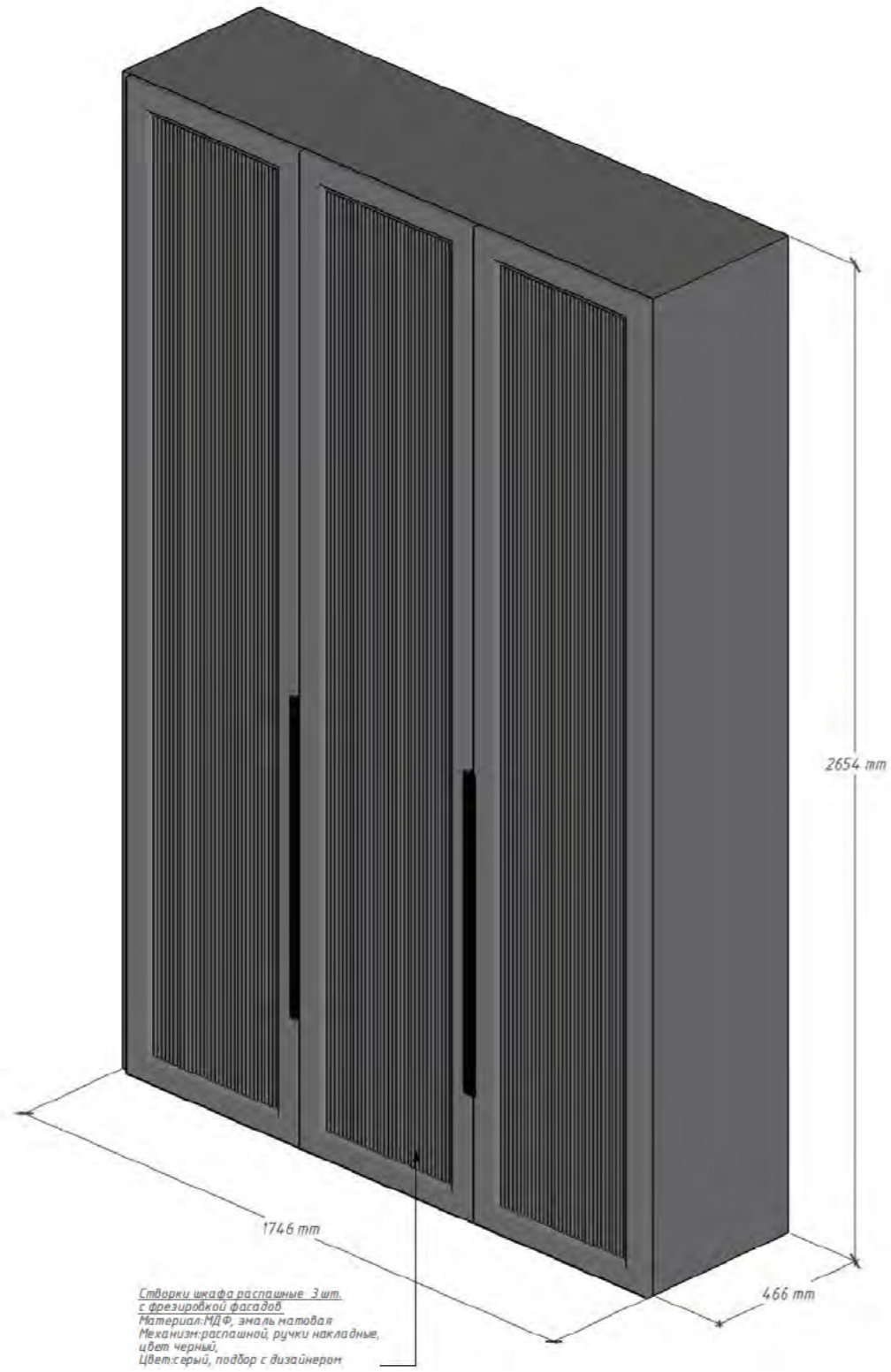

Тех. задание на изготовление мебели Гардеробной 2 этажа



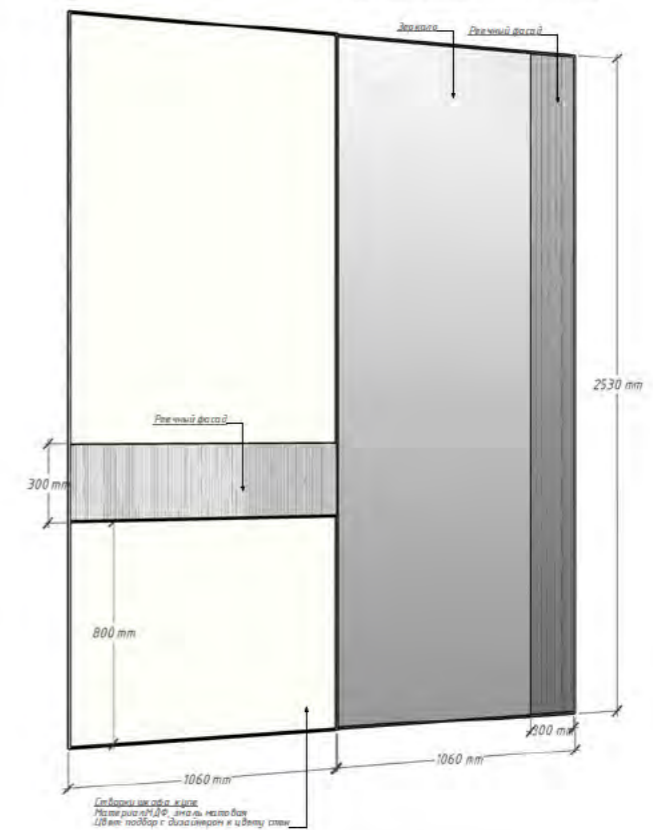
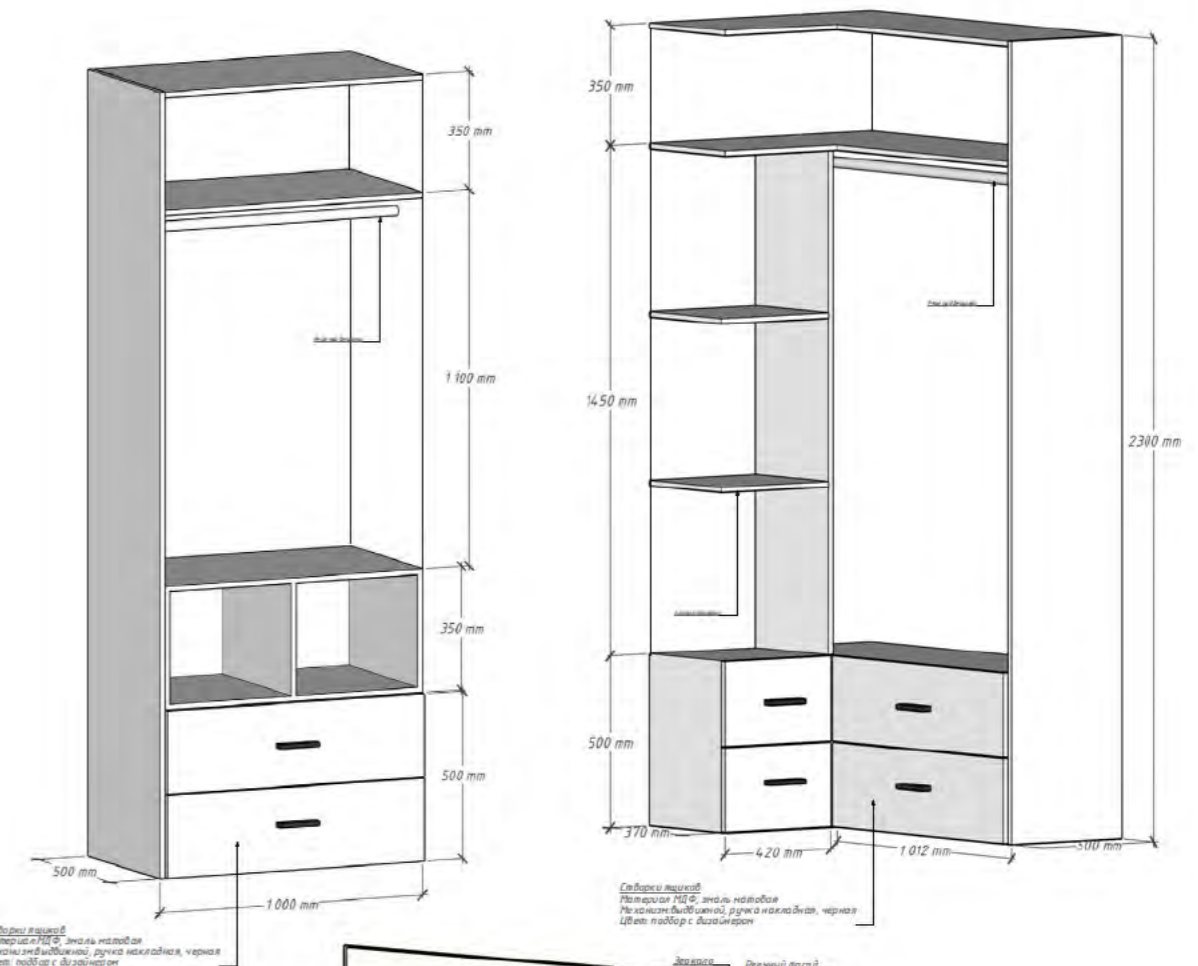
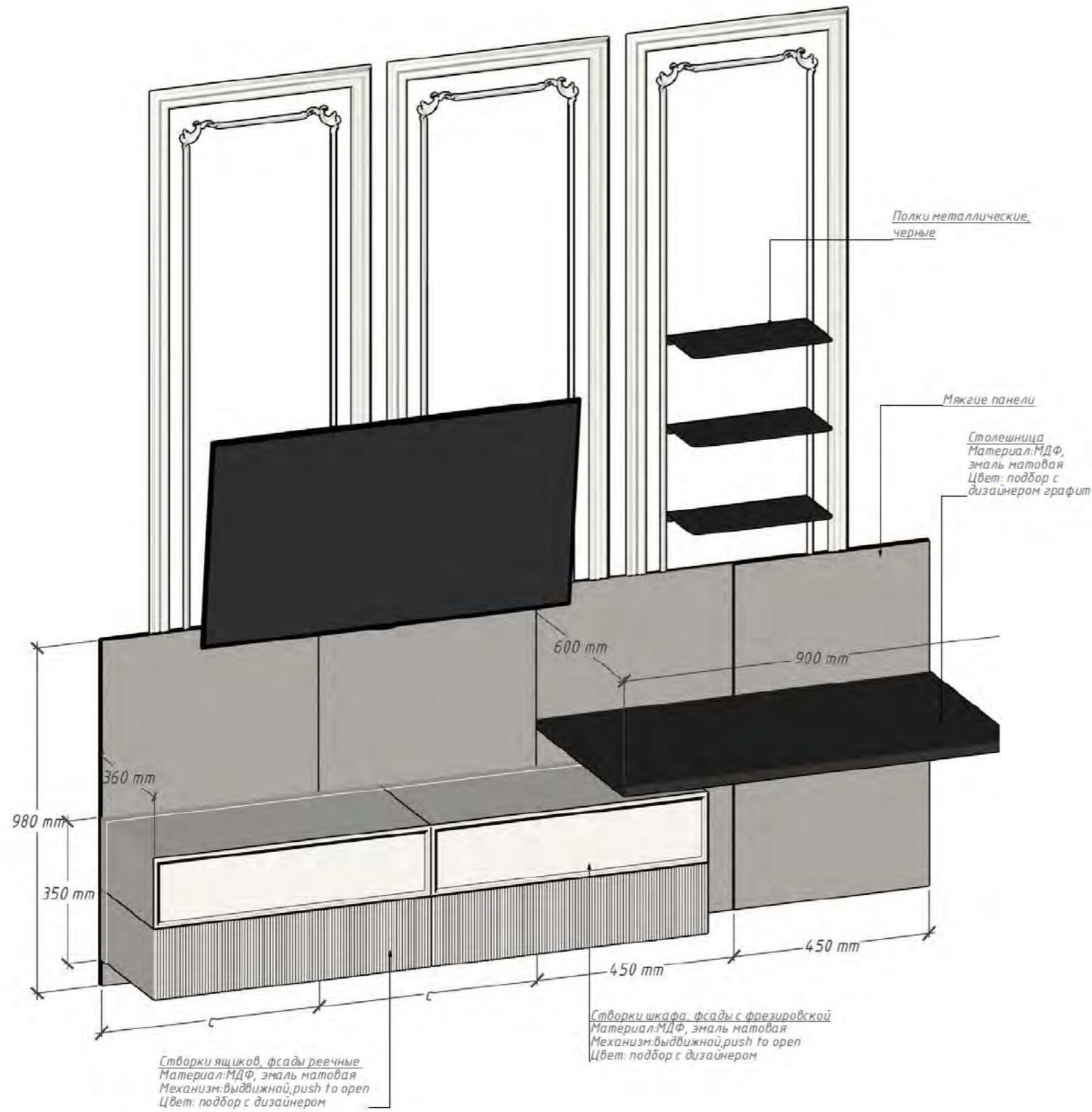

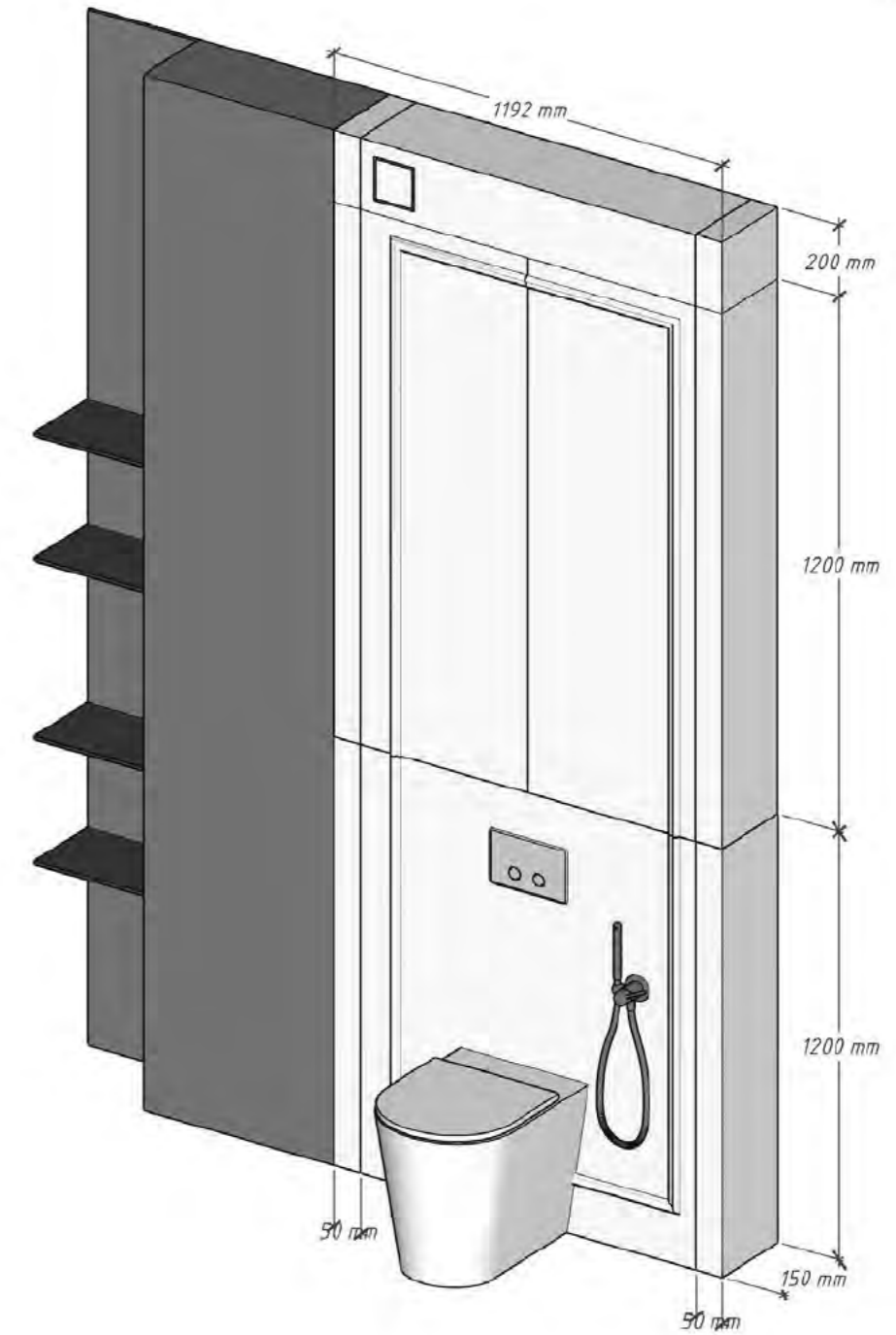
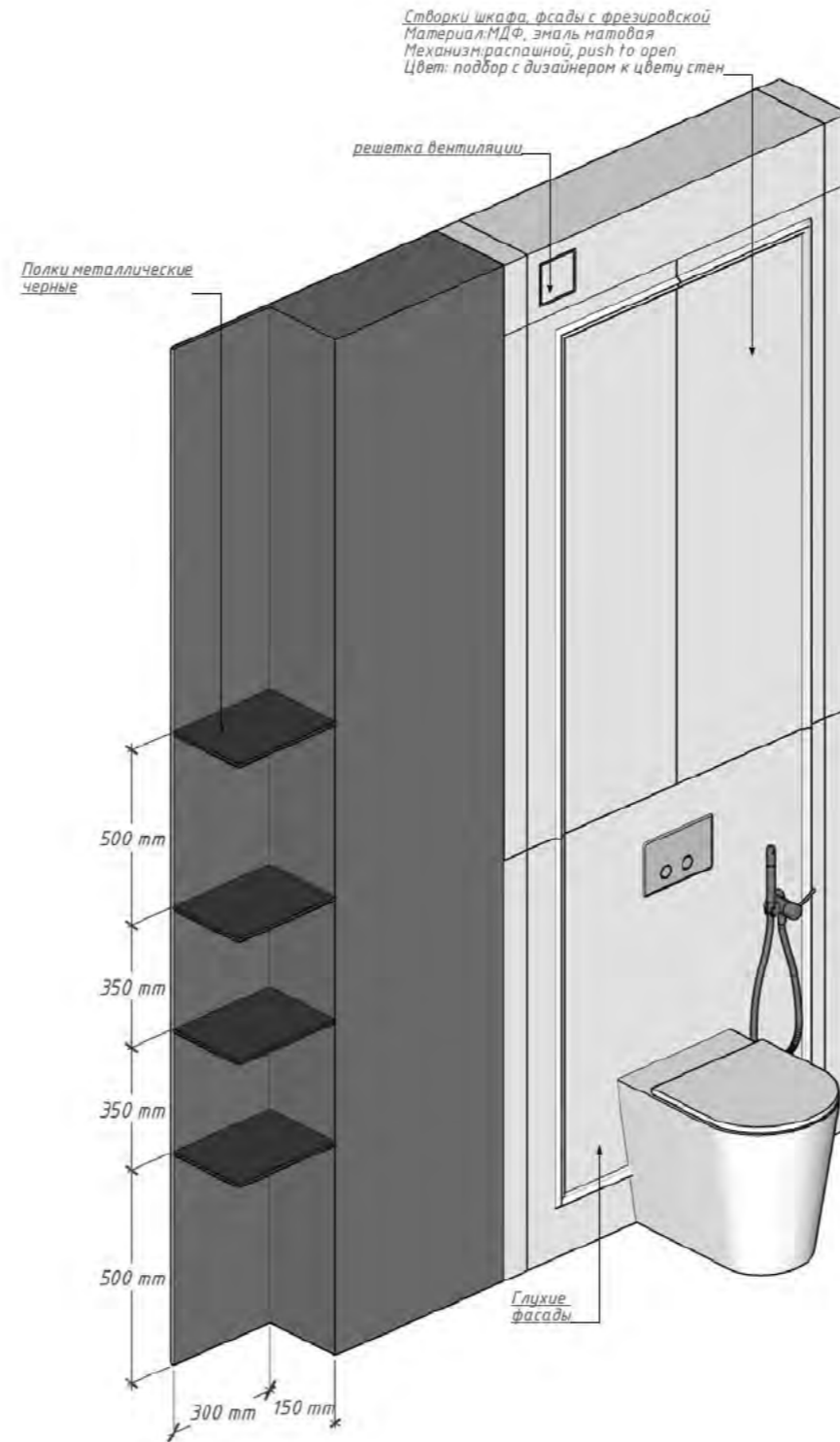
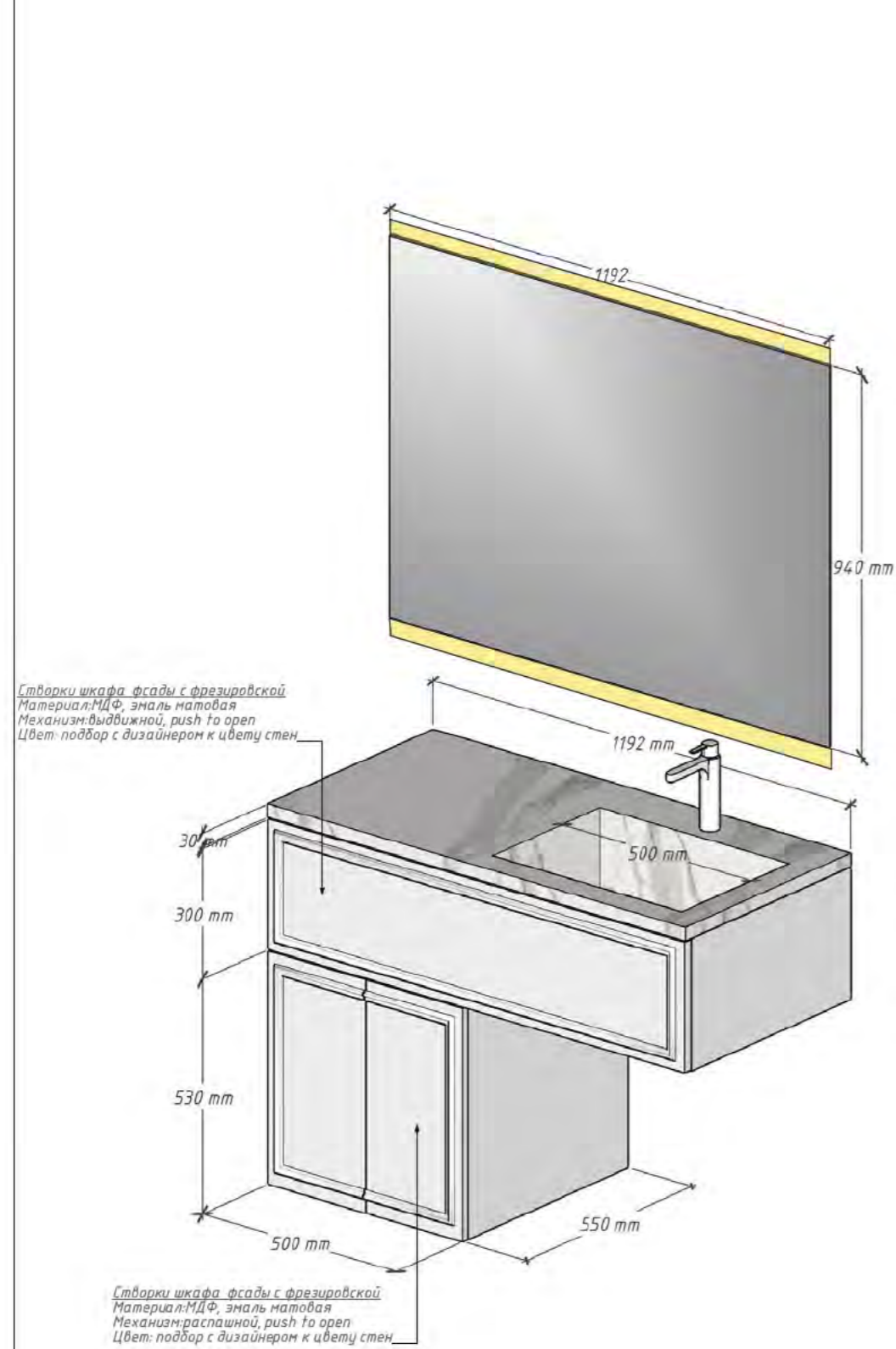

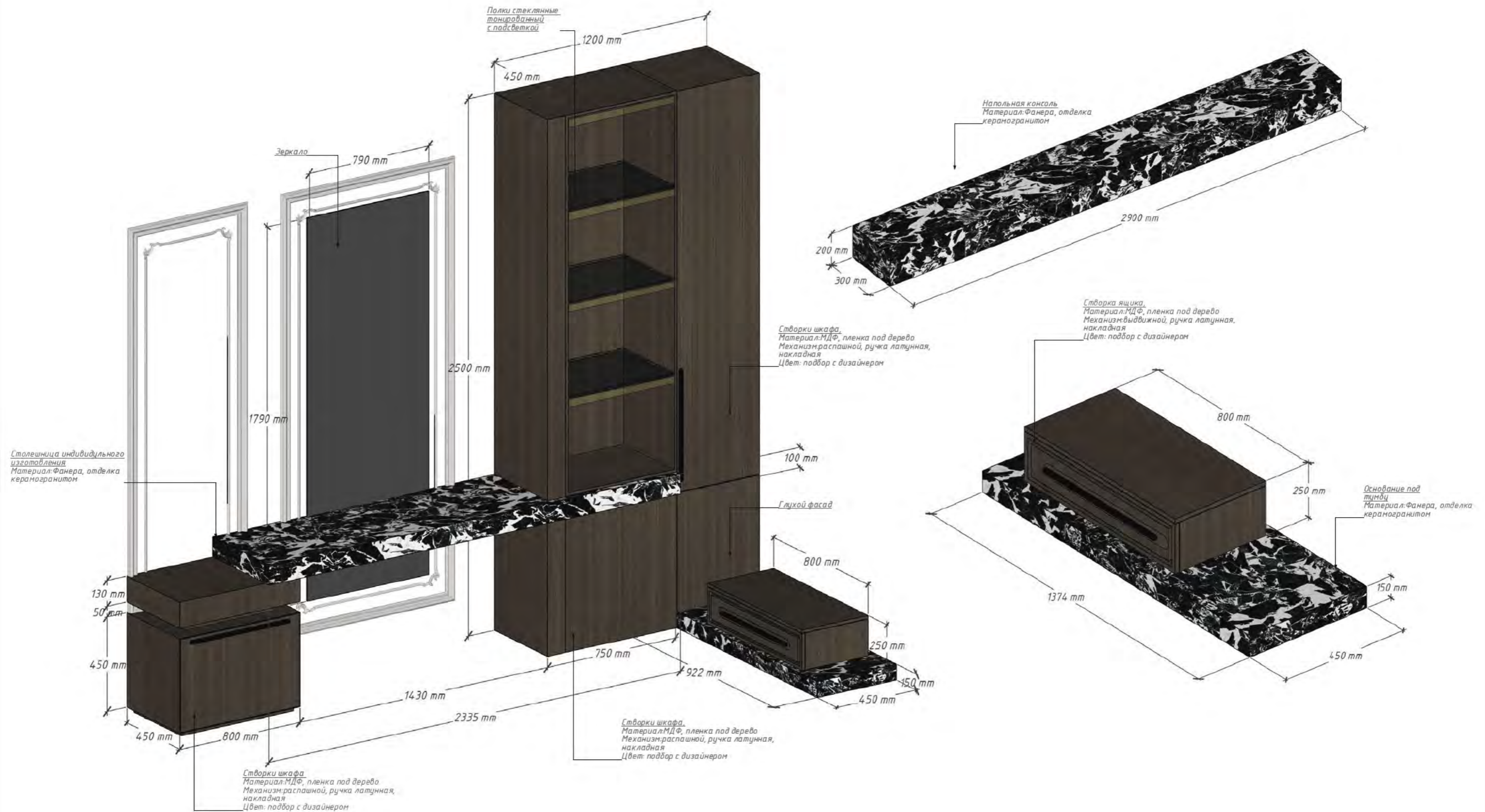

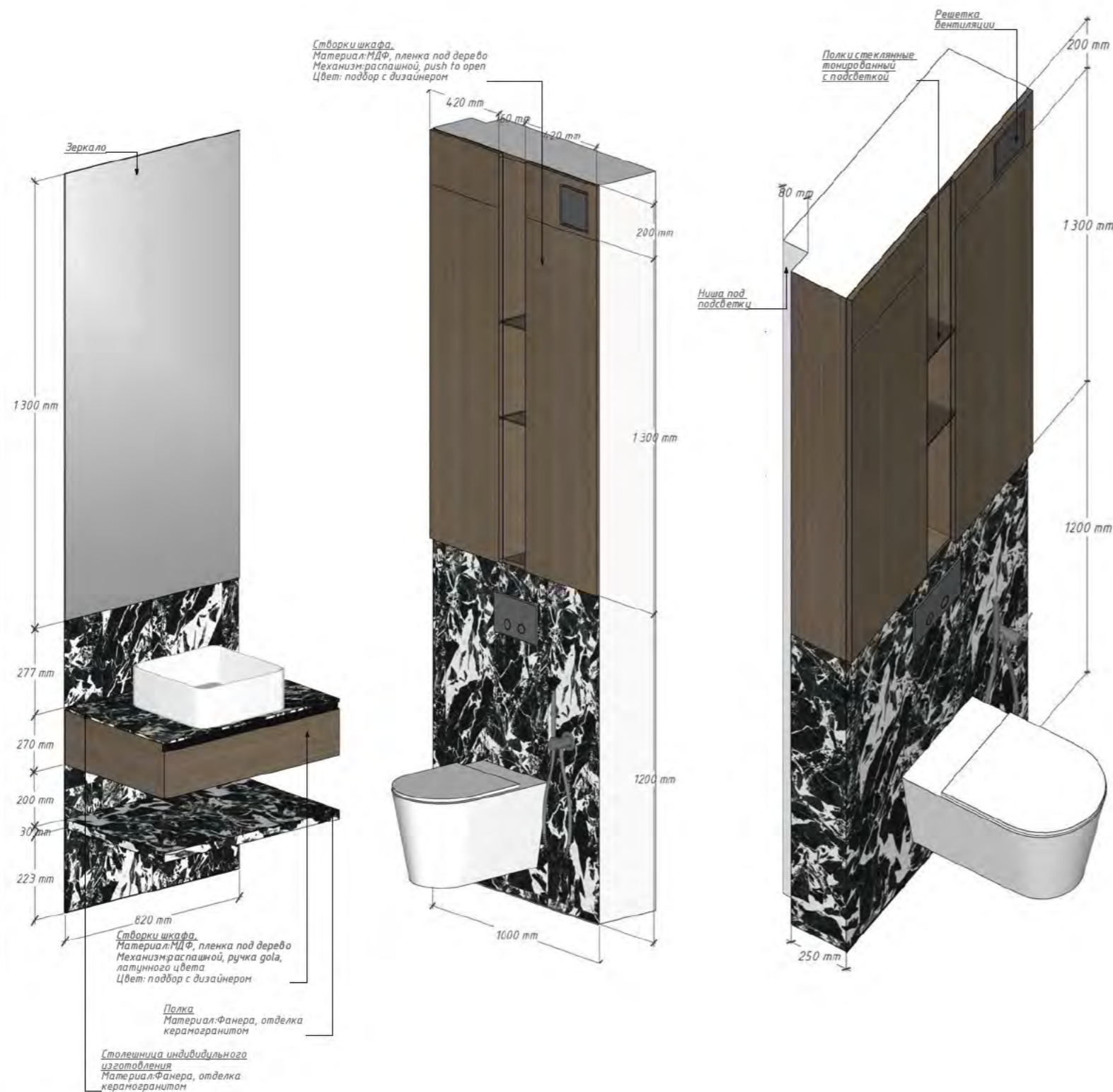

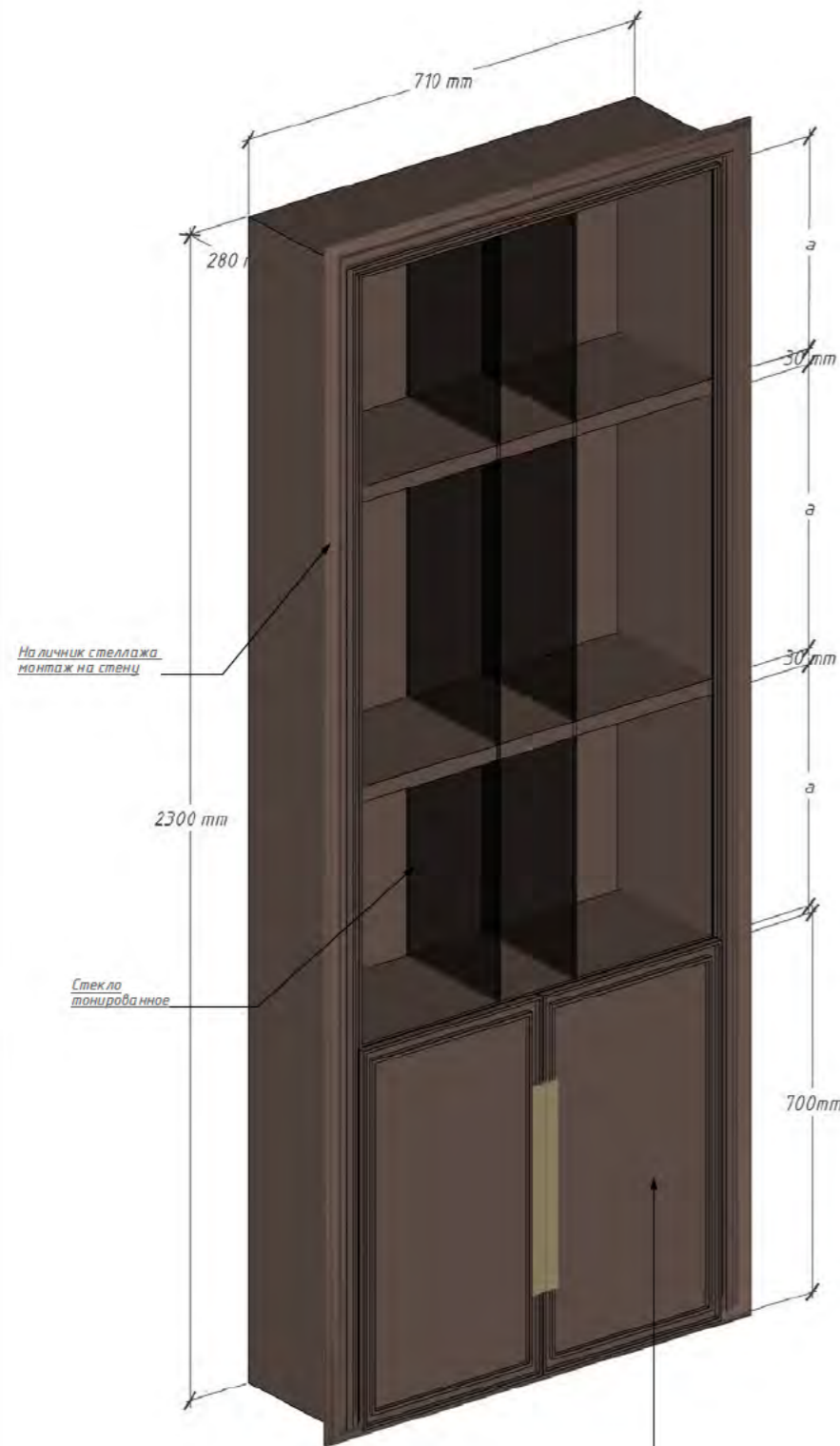

Створки шкафа, фасады с фрезированной
Материал МДФ, эмаль матовая
Механизм распашной, ручка латунная,
накладная
Цвет: подбор с дизайнером к цвету стен



Створка шкафа, фасады с фрезированной
Материал МДФ, эмаль матовая
Механизм распашной, ручка латунная,
накладная
Цвет: подбор с дизайнером к цвету стен



Тумба - основание
Материал МДФ, пленка под дерево
с латунными деталями
Цвет: подбор с дизайнером к цвету стен

№ помещения	Визуал	Наименование/ максимальный размер	Кол-во
1		Банкетка, L тах 1200 мм.	1 шт.
3		Консоль подвесная L тах 1200 мм.	1 шт.
4		Стул обеденный	12 шт.
4		Стол обеденный 3000x1000 мм.	1 шт.
4		Диван 3000x3000 мм.	1 шт.
4		Столики журнальные	2 шт.
4		Стул полубарный	2 шт.

№ помещения	Визуал	Наименование/ максимальный размер	Кол-во
6		Кровать с матрасом 1600x2000 мм.	1 шт.
6		Банкетка, L тах 1400 мм.	1 шт.
6		Тумбы прикроватные L 1 600 мм. L 1 800 мм.	2 шт.
6		Туалетный столик подвесной L тах 900 мм.	1 шт.
6		Пуф	1 шт.
6		Зеркало настенного монтажа в латунной раме D 800 мм.	1 шт.

№ помещения	Визуал	Наименование/ максимальный размер	Кол-во
7		Зеркало настенного монтажа в черной раме 1200x450	1 шт.
8		Кровать с матрасом 1600x2000 мм.	1 шт.
8		Пуф	2 шт.
8		Тумба прикроватная L 500 мм.	2 шт.
8		Тумба под ТВ L тах 1500 мм.	1 шт.
9		Зеркало настенного монтажа в черной раме 1000x450	1 шт.

№ помещения	Визуал	Наименование/ максимальный размер	Кол-во
11		Консоль напольная L max 1200	1 шт.
11		Зеркало настенного монтажа в латунной раме 1800x1200	1 шт.
18		Кресло рабочей зоны	1 шт.
14		Банкетка, L max 1400 мм.	1 шт.
14		Кресло к туалетному столику	1 шт.
14		Столик журнальный ТОК mebel	1 шт.

№ помещения	Визуал	Наименование/ максимальный размер	Кол-во
14		Кресло зоны отдыха	1 шт.
12		Кровать с матрасом 900x2000 мм.	1 шт.
12		Тумба прикроватная L 500 мм.	1 шт.
12		Стул компьютерной зоны	1 шт.
13		Табурет из массива	1 шт.

Ведомость отделки стен

№ пом.	Наименование	Кол-во	Вид	Примечание
1,3,4,6,8,11,12,14,17	Краска матовая, акрил, водоземлюсионная Argile, цвет ARGILE BLANCHE T124 Hex Code: fdfec (Argile laque mate (ALM))	227,0 м²		*Предусмотреть запас на подрезку
15,16	Краска Влагостойкая Argile матовая, цвет ARGILE BLANCHE T124 Hex Code: fdfec (Argile laque satinée intérieure (ALSII))	15 м²		*Предусмотреть запас на подрезку
2	Краска Влагостойкая матовая, Argile, цвет TERRE DE LANZAROTE, T341, Hex Code: 897c6b (Argile laque satinée intérieure (ALSII))	8,0 м²		*Предусмотреть запас на подрезку
3,6,11	Краска матовая, акрил, водоземлюсионная Argile, цвет TERRE DE LANZAROTE, T341, Hex Code: 897c6b (Argile laque mate (ALM))	44,5 м²		*Предусмотреть запас на подрезку
9	Краска матовая, акрил, водоземлюсионная Argile, цвет POIVRE GRIS V47 Hex Code: c2b7b1 (Argile laque satinée intérieure (ALSII))	7,0 м²		*Предусмотреть запас на подрезку
4	Краска матовая, акрил, водоземлюсионная Argile, цвет: BRENTA T724 Hex Code: bec8a5 (Argile laque mate (ALM))	8,5 м²		*Предусмотреть запас на подрезку
8	Краска матовая, акрил, водоземлюсионная Argile, цвет: ARGILE VERTE T732 Hex Code: ccc7a9 (Argile laque mate (ALM))	12,5 м²		*Предусмотреть запас на подрезку
18	Краска матовая, акрил, водоземлюсионная Argile, цвет: ARGILE VERTE T732 Hex Code: ccc7a9 (Argile laque mate (ALM))	6,0 м²		*Предусмотреть запас на подрезку
10	Окраска декоративная, шелк, цвет графит	70 м²		*Предусмотреть запас на подрезку
12, 14, 15	Покраска цвет белый	31 м²		*Предусмотреть запас на подрезку
18	Обои Loupina Tweed SDR1 001/1	14 м²		*Предусмотреть запас на подрезку
2	Керамогранит ACR Forte dei Marmi Elegant Black Rett 60x120 Cer	4 шт.		*Предусмотреть запас на подрезку (С учетом тумбы под раковину)









Ведомость отделки стен

№ пом.	Наименование	Кол-во	Вид	Примечание
4	Керамогранит крупноформатный с эффектом дерева	5,74 м²		*Предусмотреть запас на подрезку
4	Керамогранит 60x120 с эффектом травертина	22 шт.		*Предусмотреть запас на подрезку
6,8	Керамогранит на подоконники и оконные откосы 60x120	12 шт.		*Предусмотреть запас на подрезку *Подбор в процессе авторского надзора
7	Керамогранит Floor Gres BW Marble Breach Naturelle R9 6 mm Rett 60x120	13 шт.		*Предусмотреть запас на подрезку
7	Керамогранит Италон Континуум полар (600x1200), 9мм.	26 шт.		*Предусмотреть запас на подрезку
9	Керамогранит 4 Izego42 SUPERCLASSICA SCB Peggy (600x1200), 9мм.	13,0 м²		*Предусмотреть запас на подрезку
14, 16, 17	Керамогранит 4 Izego42 Supreme 60x120, мат.	21 шт.		*Предусмотреть запас на подрезку
15	Плитка керамическая Керамна Марацци ТРАКАЙ ЗЕЛЕНый ТЕМный 8,5x28,5.	5,2 м²		*Предусмотреть запас на подрезку
15,16	Керамогранит 4 Izego42 Pulp Gold Raw 60x120	10,1 м²		*Предусмотреть запас на подрезку
13	Керамогранит Италон Шарм Эво Каппака па Пат. 60x120 ст, 9мм	20 шт.		*Предусмотреть запас на подрезку
13	Плитка керамическая 8x25 серая, матовая	6,0 м²		*Предусмотреть запас на подрезку *Подбор в процессе авторского надзора











№ пом.	Наименование	Кол-во	Вид	Примечание
10,11	Керамогранит ACR Forte dei Marmi Lilac Cerato Rett 60x120	36 шт.		*Предусмотреть запас на подрезку *Предусмотреть стыковку с другими материалами по высоте.
1,2	Керамогранит ACR Forte dei Marmi Elegant Black Rett 60x120 Cer	26 шт.		*Предусмотреть запас на подрезку *Предусмотреть стыковку с другими материалами по высоте.
6,8,11,12,14,17,18	Керамогранит Италон Рум Грэй Вуд Патицированный 20x120 ст,9мм	100,0 м².		*Предусмотреть запас на подрезку *Предусмотреть стыковку с другими материалами по высоте.
7	Керамогранит Floor Gres BW Marble Breach Naturale R9 6 mm Rett 60x120	7 шт.		*Предусмотреть запас на подрезку *Предусмотреть стыковку с другими материалами по высоте.
9	Керамогранит 41zero42 SUPERCLASSICA SCB Peggy (600x1200),9мм.	7 шт.		*Предусмотреть запас на подрезку *Предусмотреть стыковку с другими материалами по высоте.
3,4	Керамогранит Италон Континуум полар (80x160),9мм.	48 шт.		*Предусмотреть запас на подрезку *Предусмотреть стыковку с другими материалами по высоте.
4	Керамогранит L'aragel Magimba оливоковый 15x60, 8 мм.	17,0 м².		*Укладка елочкой под 45° *Предусмотреть стыковку с другими материалами по высоте.
13	Керамогранит Италон Шарм Эбо Каллаката Пат. 60x120 ст,9мм	3,8 м².		*Предусмотреть запас на подрезку *Предусмотреть стыковку с другими материалами по высоте.
15,16	Керамогранит 41zero42 Pulpr Gold Raw 60x120	13,0 м².		*Предусмотреть запас на подрезку *Предусмотреть стыковку с другими материалами по высоте.

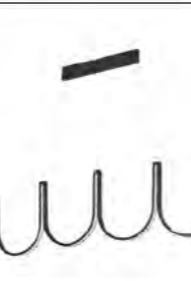











№ пом.	Наименование	Кол-во	Вид	Примечание
3,4,6,8,10,11,12,14	Потолок из ГКЛ	152,6м².		*Предусмотреть запас на подрезку *Карнизы окрашиваются в цвет потолка
7,9,15	Потолок из ВГКЛ	14,9 м².		*Предусмотреть запас на подрезку *Карнизы окрашиваются в цвет потолка
1,2,3,15,13,16,18	Потолок натяжной с теневым профилем	59,0 м².		*Предусмотреть запас на подрезку
4,6,7,8,10,11,12,14,15	Покраска цвет белый	14,369 м².		*Предусмотреть запас на подрезку
9	Краска матовая, акрил, водоземлюсионная Argile, цвет POIVRE GRIS V47 Hex Code: c2b7b1(Argile laque satinée intérieure (ALSI))	3,52 м².		*Предусмотреть запас на подрезку
3,11	Краска матовая, акрил, водоземлюсионная Argile, цвет TERRE DE LANZAROTE, T341, Hex Code: 897c6b (Argile laque mate (ALM))	8,0 м².		*Предусмотреть запас на подрезку
9	Краска матовая, акрил, водоземлюсионная Argile, Цвет: BRENTA T724 Hex Code: bec6a5 (Argile laque mate (ALM))	0,85 м².		*Предусмотреть запас на подрезку

Ведомость погонажных изделий и декоративных элементов











№ пом.	Наименование	Кол-во	Вид	Примечание
1,2,3,4, 6,8,10,11, 12,14,15, 16,17	Плинтус Декрополимер под покраску П12 120-20 Артикул : 12188120 мм	103,6 м².		*Предусмотреть запас на подрезку *Плинтус окрашивается в цвет стен
1,3,4,6, 8,9,10,11, 12,14,15, 16,18	Молдинг Европласт 35 мм 151.386 (2000 мм)	199 шт.		*Предусмотреть запас на подрезку
4	Карниз Европласт 150.624 (2000 мм)	9 шт.		*Предусмотреть запас на подрезку
7,9	Карниз Европласт 150.111(2000 мм)	10 шт.		*Предусмотреть запас на подрезку
12,14,15, 16,18	Молдинг Европласт 151.321 (2000 мм)	39 шт.		*Предусмотреть запас на подрезку
12,14,15, 16,18	Орнамент Европласт 1.60.009	72 шт.		
14	Орнамент Европласт 1.60.037	2 шт.		
4	Профиль стыковочный, нержавеющая сталь, черный (2000 мм)	5 шт.		







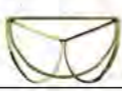



Общие данные.
Ведомость осветительных
приборов

№ пом.	Наименование	Кол-во	
3,4,7, 11,12,13,18	Встраиваемый светильник Маугони Dot DL.042-01-RD-W	63 шт.	
4,16	Потолочный светильник Маугони Focus C017CW-01G, 4000 K	24 шт.	
4	Люстра Kink Light Бофорт черный 08060-6A,19 0M	1 шт.	
4	Люстра GIRU by Romati, A, 127*120 KD1280/1280	1 шт.	
6,8,9	Потолочный светильник Маугони Focus C010CL-01B	32 шт.	
1,14,17	Трек встраиваемый MAG-ORIENT-TRACK-2653-FDW-3000 (BK, FLAT) (ArLight, IP20 Металл, 3 года)	4 шт.	
1,14,17	Трек встраиваемый MAG-ORIENT-TRACK-2653-FDW-1000 (BK, FLAT) (ArLight, IP20 Металл, 3 года)	4 шт.	
17	Коннектор угловой MAG-ORIENT-CON-2653-FDW-L90 (BK) (ArLight, IP20 Металл, 3 года)	1 шт.	
1,14,17	Блок питания ARV-SP-48150-MAG-ORIENT-PFC-BK (48V, 3.1A, 150W) (ArLight, IP20 Пластик, 5 лет)	4 шт.	
1,14	Коннектор прямой MAG-ORIENT-CON-I (BK) (ArLight, Металл)	3 шт.	
1,14	Коннектор прямой MAG-ORIENT-CON-I-POWER (BK) (ArLight, IP20 Пластик, 3 года)	3 шт.	









№ пом.	Наименование	Кол-во	
17	Коннектор гибкий MAG-ORIENT-CON-FLEX-POWER (BK) (ArLight, IP20 Пластик, 3 года)	1 шт.	
1,14,17	Заглушка MAG-ORIENT-CAP-2652 (BK) (ArLight, IP20 Пластик, 3 года)	4 шт.	
1,14,17	Заглушка MAG-ORIENT-CAP-POWER-2652 (BK) (ArLight, IP20)	4 шт.	
	Светодиодная лента ArLight COB-X378-8mm 24V Warm3500 (11.5 W/m, IP20, CSP, 5m)	80 м.п. *Без учета подсветки мебели и зеркал	
1,17	Светильник MAG-ORIENT-SPOT-R35-6W Day4000 (BR, 24 deg, 48V) (ArLight, IP20 Металл, 5 лет)	25 шт.	
1	Светильник MAG-ORIENT-FLAT-L465-16W Warm3000 (BK, 80 deg, 48V) (ArLight, IP20 Металл, 5 лет)	4 шт.	
11,14	Светильник MAG-ORIENT-SPOT-R35-6W Day4000 (BK, 24 deg, 48V) (ArLight, IP20 Металл, 5 лет)	12 шт.	
5	Трек MAG-ORIENT-TRACK-2652-3000 (WH) (ArLight, IP20 Металл, 3 года) + БЛОК ПИТАНИЯ	1 шт.	
5	Подвес MAG-HANG-ORIENT-L2000 (WH-SL) (ArLight, Металл)	2 шт.	
5	Заглушка MAG-ORIENT-CAP-2652 (WH) (ArLight, IP20 Пластик, 3 года)	2 шт.	
5	Светильник MAG-ORIENT-SPOT-R35-6W Day4000 (WH, 24 deg, 48V) (ArLight, IP20 Металл, 5 лет)	7 шт.	
11	Трек MAG-ORIENT-TRACK-2652-2000 (BK) (ArLight, IP20 Металл, 3 года) + БЛОК ПИТАНИЯ	1 шт.	
11	Подвес MAG-HANG-ORIENT-L2000 (SL) (ArLight, Металл)	2 шт.	







Общие данные.
Ведомость осветительных
приборов

№ пом.	Наименование	Кол-во	
11	Заглушка MAG-ORIENT-CAP-2652 (BK) (Arlight, IP20 Пластик, 3 года)	2 шт.	
1	Настенный светодиодный светильник Electrostandart Orso LED с регулировкой яркости 40112/LED черный	2 шт.	
3,11,18	Бра Kink Light Ралис бронза w22*15 h30 Led 1*16W (4000K) Артикул: 07647-1A,20(4000K)	10 шт.	
3	Бра Kink Light Ралис серый w22*15 h30 Led 1*16W (4000K) Артикул: 07647-1A,16(4000K)	2 шт.	
4	Бра ODEON LIGHT 5011/8WL Маго	3 шт.	
6	Светильник настенный ST-Luce SL 1580.201.02 OM	3 шт.	
6	Люстра Карин бронза w120*8,5 h200 Led 3*6W+2*10W (4000K)	1 шт.	
7	Подвесной светильник Мауталуи Епигма MOD150PL-L5W3	1 шт.	
8	СВЕТИЛЬНИК ELEGANT LIGHT DZN-6057 БРОНЗА D400*400*400/H1200/3/LED/..W/2800-4500-6500K SOLANA	1 шт.	
8	Настенный светильник (бра) Мага P091WL-L21G3	3 шт.	
9	Бра Kink Light Аleri черный 08070.19 OM	1 шт.	

№ пом.	Наименование	Кол-во	
11	Люстра OM Spatial Harmony S	1 шт.	
12	Бра Odeon Light 4830/1 W Kerbi	1 шт.	
12	Бра Odeon Light 4254/3 Wl Odds	1 шт.	
12	Люстра Парус RS 117/5 "Инес", 5x E14 60Вт.	1 шт.	
14	Подвесная люстра ELEGY от ImperiumLoft	1 шт.	
14	Подвес Kink Light Илина черный 08042-1A,19 OM	2 шт.	
14	Настенный светильник Мауталуи (бра) Маго MOD099WL-01G2	4 шт.	
15	Светильник подвесной ODEON LIGHT 4306/4 SOHO	1 шт.	
15	Бра ODEON LIGHT 4352/5WL FRIDA	2 шт.	
16	Светильник подвесной ODEON LIGHT 4352/5L FRIDA	1 шт.	

Общие данные.
Ведомость электроустановочного
оборудования

Наименование	Кол-во	
Розетка Schneider Electric ATLASDESIGN, Карбон	91 шт.	
Розетка Влагозащитная Schneider Electric ATLASDESIGN, с прозрачной крышкой, Карбон	21 шт.	
Розетка TV Schneider Electric ATLASDESIGN, одиночная, Карбон	5 шт.	
Розетка Wi-Fi под TB Schneider Electric ATLASDESIGN, Карбон	5 шт.	
Розетка Wi-Fi Schneider Electric ATLASDESIGN, Карбон	7 шт.	
Выключатель 1-клавишный Schneider Electric ATLASDESIGN, Карбон	32 шт.	
Выключатель 2-клавишный Schneider Electric ATLASDESIGN, Карбон	14 шт.	
Выключатель 1-клавишный пр. Schneider Electric ATLASDESIGN, Карбон	17 шт.	

Наименование	Кол-во	
Выключатель 2-клавишный пр. Schneider Electric ATLASDESIGN, Карбон	22 шт.	
Рамка на 1 разъем Schneider Electric ATLASDESIGN, сталь	31 шт.	
Рамка на 2 разъема Schneider Electric ATLASDESIGN, сталь	29 шт.	
Рамка на 3 разъема Schneider Electric ATLASDESIGN, сталь	19 шт.	
Рамка на 4 разъема Schneider Electric ATLASDESIGN, сталь	14 шт.	
Рамка на 5 разъемов Schneider Electric ATLASDESIGN, сталь	1 шт.	
Электрокарниз NOV0 N21Pro (пульт+WiFi+Алиса) L 4 м.	2 шт.	
Электрокарниз NOV0 N21Pro (пульт+WiFi+Алиса) L 5 м.	1 шт.	